STAMBENI KOMPLEKS "GLAVICA"

Višestambena građevina "1"

KATALOG STANOVA

STAMBENI KOMPLEKS "GLAVICA"

Višestambena građevina "1"

Slika 1: položaj naselja

Slika 2: položaj građevine 1

PROSTORNI PRIKAZI GRAĐEVINE

Slika 3: prostorni prikaz naselja

Slika 4: položaj Građevine 1

STAMBENI KOMPLEKS "GLAVICA" | **Višestambena građevina "1"**

PROSTORNI PRIKAZI INTERIJERA

STANOVI: **A 1, A 5, A 9, A 13, A 16**

B 1, B 5, B 9, B 13, B 16

Slika 1: D. boravak, kuhinja i blagovaonica

Slika 2: Dnevni boravak

PROSTORNI PRIKAZI INTERIJERA

STANOVI: A 1, A 5, A 9, A 13, A 16

B 1, B 5, B 9, B 13, B 16

Slika 3: Dnevni boravak

Slika 4: Kupaonica

PROSTORNI PRIKAZI INTERIJERA

STANOVI: **A 1, A 5, A 9, A 13, A 16**

B 1, B 5, B 9, B 13, B 16

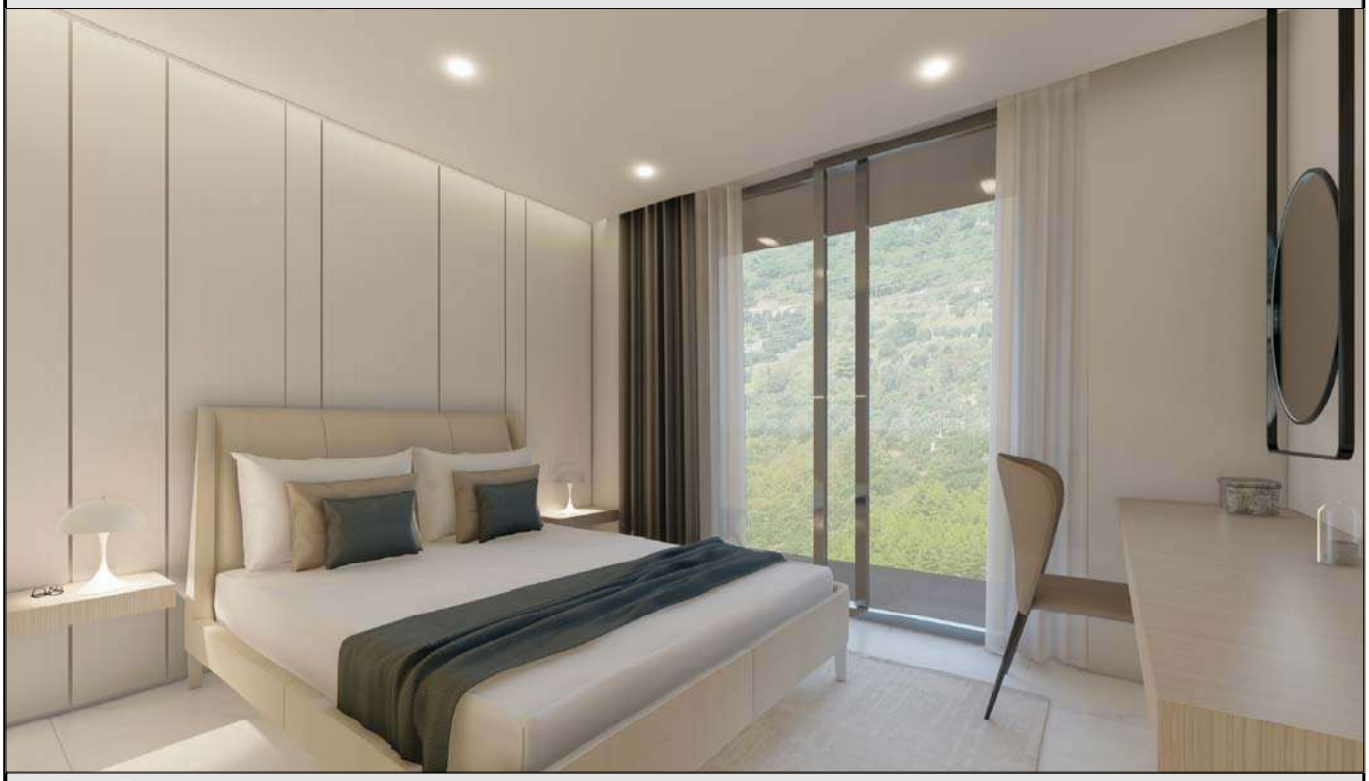

Slika 5: spavaća soba

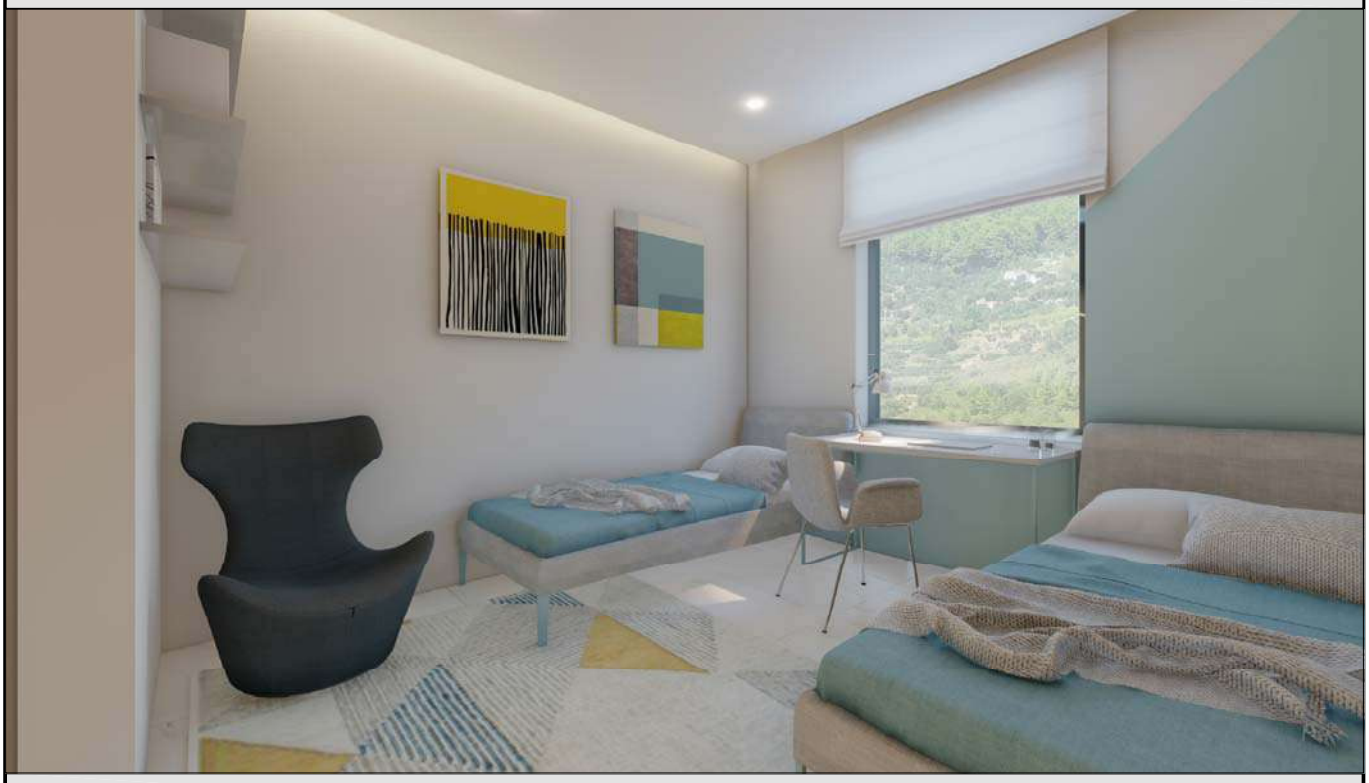

Slika 6: spavaća soba

STAMBENI KOMPLEKS "GLAVICA" | **Višestambena građevina "1"**

PROSTORNI PRIKAZI INTERIJERA

STANOVI: **A 2, A 6, A 10, A 17**

B 2, B 6, B 10, B 14, B 17

Slika 1: dnevni boravak sa blagovaonicom i kuhinjom

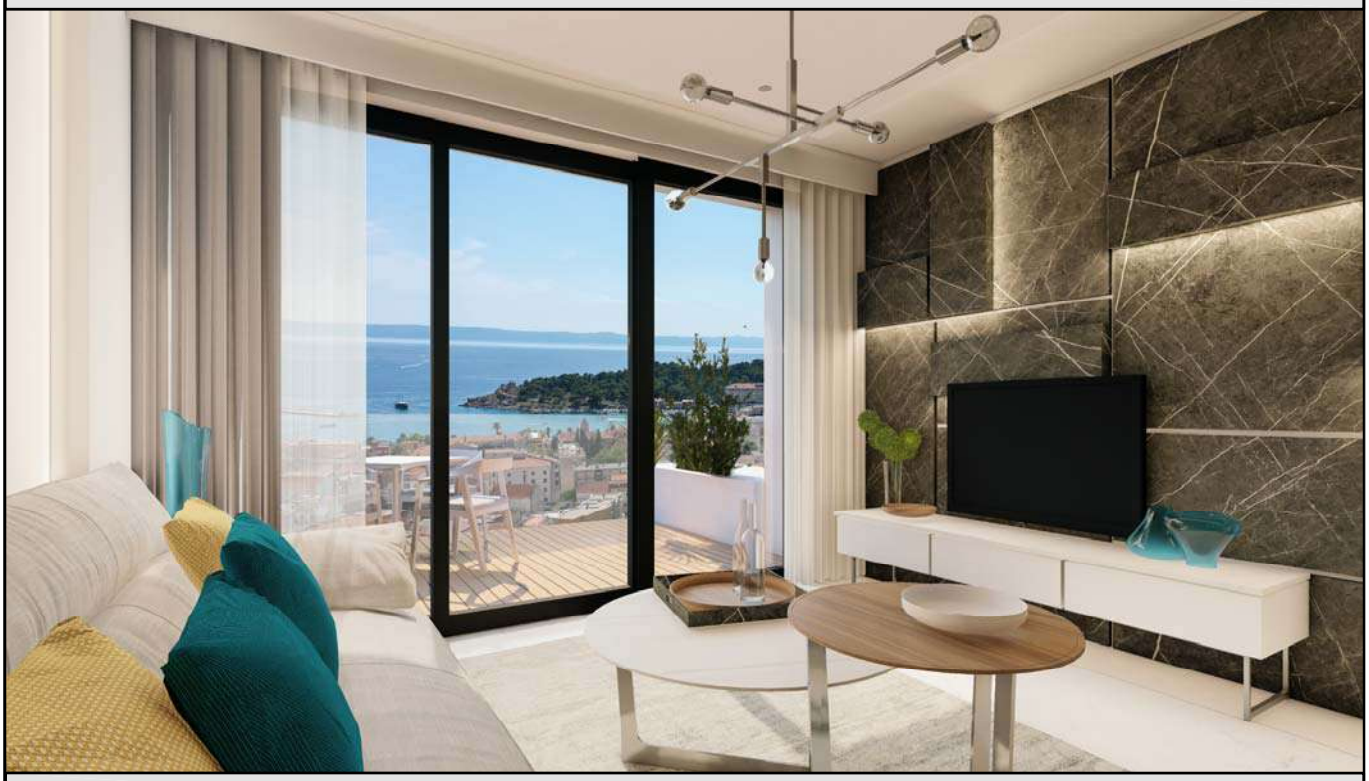

Slika 2: dnevni boravak

PROSTORNI PRIKAZI INTERIJERA

STANOVI: **A 2, A 6, A 10, A 17**

B 2, B 6, B 10, B 14, B 17

Slika 3: spavaća soba

Slika 4: kupaonica

STAMBENI KOMPLEKS "GLAVICA" | **Višestambena građevina "1"**

PROSTORNI PRIKAZI INTERIJERA

STANOVI: A 3, A 7, A 11, A 18

B 3, B 7, B 11, B 15, B 19

Slika 1: dnevni boravak

Slika 2: dnevni boravak

STAMBENI KOMPLEKS "GLAVICA" | **Višestambena građevina "1"**

PROSTORNI PRIKAZI INTERIJERA

STANOVI: **A 3, A 7, A 11, A 18**

B 3, B 7, B 11, B 15, B 19

Slika 3: kuhinja sa blagovaonicom

Slika 4: kupaonica

PROSTORNI PRIKAZI INTERIJERA

STANOVI: A 3, A 7, A 11, A 18
B 3, B 7, B 11, B 15, B 19

Slika 5: kupaonica

STAMBENI KOMPLEKS "GLAVICA" | **Višestambena građevina "1"**

PROSTORNI PRIKAZI INTERIJERA

STANOVI: **A 4, A 8, A 12, A 15, A 19**

B 4, B 8, B 12, B 16, B 20

Slika 1: kuhinja i blagovaonica

Slika 2: dnevni boravak

PROSTORNI PRIKAZI INTERIJERA

STANOVI: **A 4, A 8, A 12, A 15, A 19**

B 4, B 8, B 12, B 16, B 20

Slika 3: spavaća soba

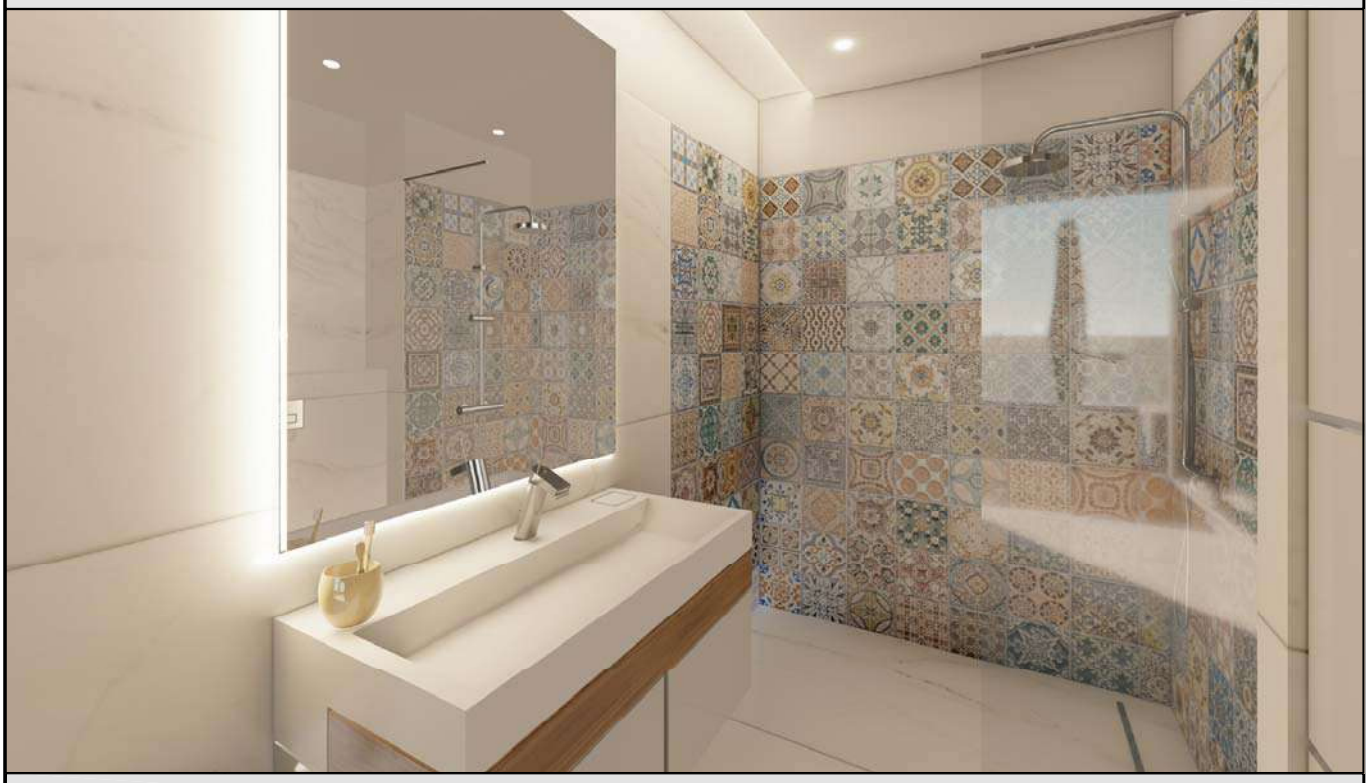

Slika 4: kupaonica

REKAPITULACIJA NETO POVRŠINA

REKAPITULACIJA NETO POVRŠINA UALAZ A				
REDNI BROJ	OZNAKA KATA	POVRŠINA /m²/	KOEFICJENT OBRAČUNA	PRODAJNA POVRŠINA /m²/
1	PRIZEMLJE	231,45	1,0	231.45
2	1. KAT	241,0	1,0	241.00
3	2. KAT	241,0	1,0	241.00
4	3. KAT	240,86	1,0	240.86
5	4. KAT	240,87	1,0	240.87
	UKUPNA NETO PRODAJNA POVRŠINA			963.73

REKAPITULACIJA NETO POVRŠINA UALAZ B				
REDNI BROJ	OZNAKA KATA	POVRŠINA /m²/	KOEFICJENT OBRAČUNA	PRODAJNA POVRŠINA /m²/
1	PRIZEMLJE	231,44	1,0	231.44
2	1. KAT	241,02	1,0	241.02
3	2. KAT	241,02	1,0	241.02
4	3. KAT	240,25	1,0	240.25
5	4. KAT	240,87	1,0	240.87
	UKUPNA NETO PRODAJNA POVRŠINA			963.16

REKAPITULACIJA UKUPNIH PRODAJNIH POVRŠINA STANOVA				
BROJ	BROJ APARTMANA	POVRŠINA /m²/	KOEFICJENT OBRAČUNA	PRODAJNA POVRŠINA /m²/
1	ULAZ "A"	963,73	1,0	963.73
2	ULAZ "B"	963,16	1,0	963.16
	UKUPNA NETO PRODAJNA POVRŠINA			1926.89

ULAZ A	ULAZ B

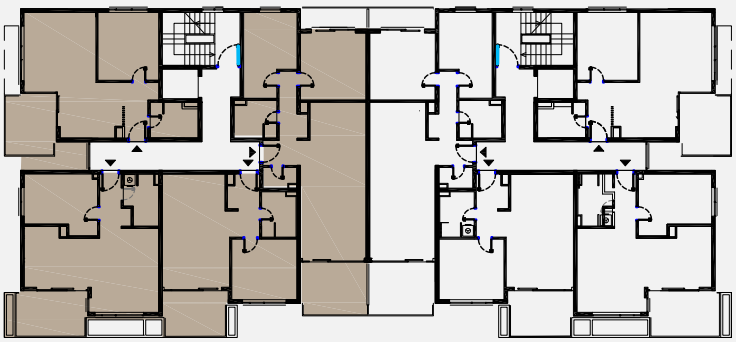

VANJSKA PARKING MJESTA

VANJSKA PARKING MJESTA

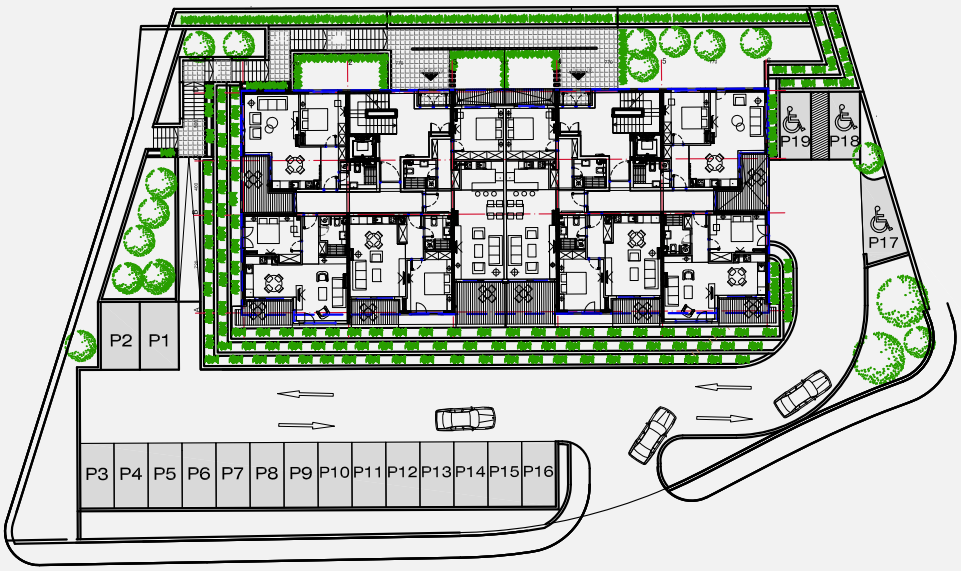

STAMBENI KOMPLEKS "GLAVICA"

Višestambena građevina "1"

VANJSKA PARKING MJESTA

BROJ PARKING MJESTA:		UKUPNO NETO KORISNA POVRŠINA:
19		P= 47,08m²

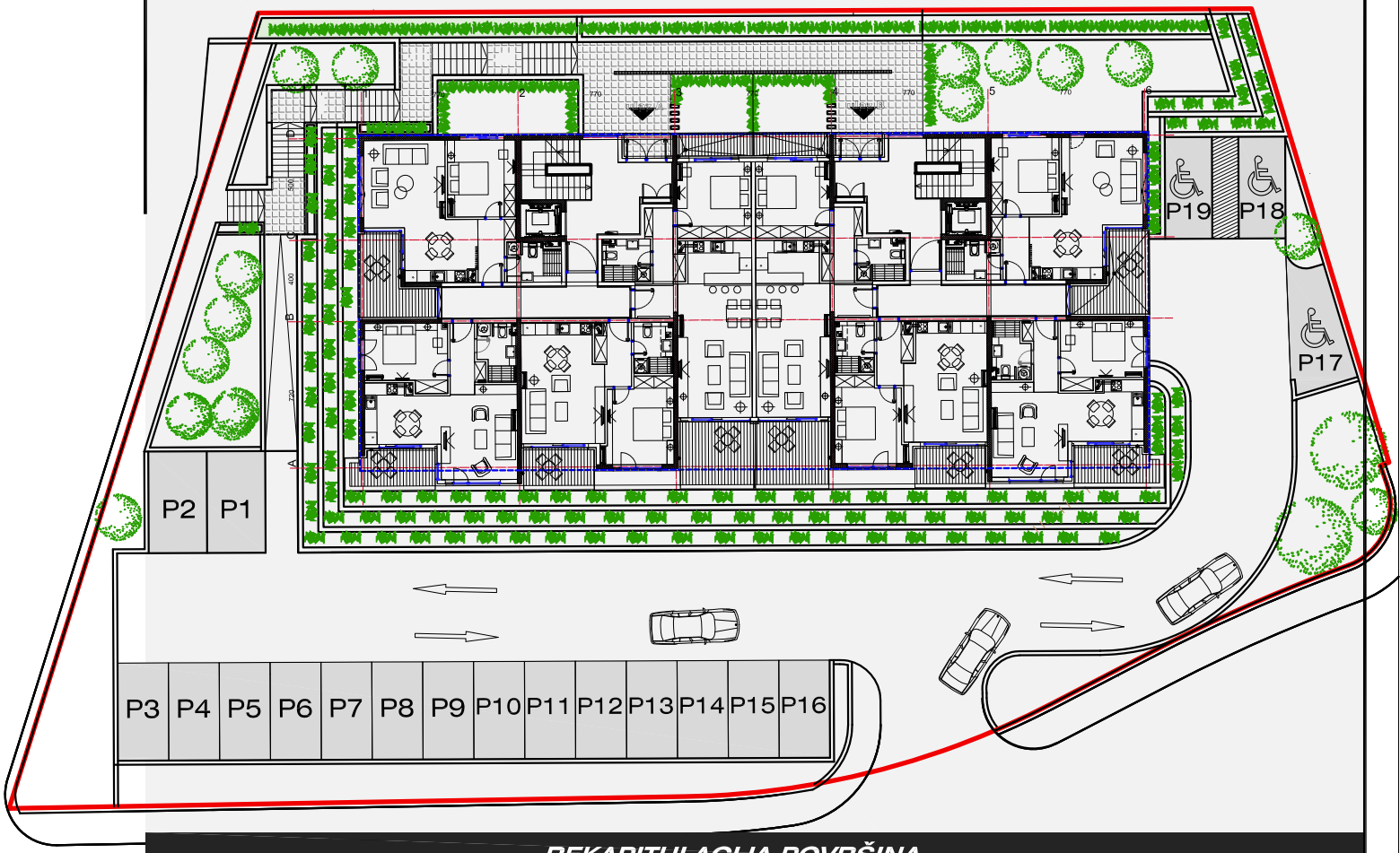

REKAPITULACIJA POVRŠINA

REKAPITULACIJA POVRŠINA - VANJSKA PARKING MJESTA				
BROJ P. MJEST.	NAZIV PROSTORIJE	POVRŠINA /m²/	KOEFICIJENT OBRAČUNA	KORISNA POVRŠINA /m²/
	VANJSKA PARKING MJESTA			
P 1	PARKING MJESTO 1	14,35	0.20	2.87
P 2	PARKING MJESTO 2	14,36	0.20	2.87
P 3	PARKING MJESTO 3	12,00	0.20	2.40
P 4	PARKING MJESTO 4	12,00	0.20	2.40
P 5	PARKING MJESTO 5	12,00	0.20	2.40
P 6	PARKING MJESTO 6	12,00	0.20	2.40
P 7	PARKING MJESTO 7	12,00	0.20	2.40
P 8	PARKING MJESTO 8	12,00	0.20	2.40
P 9	PARKING MJESTO 9	12,00	0.20	2.40
P 10	PARKING MJESTO 10	12,00	0.20	2.40
P 11	PARKING MJESTO 11	12,00	0.20	2.40
P 12	PARKING MJESTO 12	12,00	0.20	2.40
P 13	PARKING MJESTO 13	12,00	0.20	2.40
P 14	PARKING MJESTO 14	12,00	0.20	2.40
P 15	PARKING MJESTO 15	12,00	0.20	2.40
P 16	PARKING MJESTO 16	12,00	0.20	2.40
P 17	PARKING MJESTO 17	15,58	0.20	3.12
P 18	PARKING MJESTO 18	11,50	0.20	2.30
P 19	PARKING MJESTO 19	11,59	0.20	2.32
	UKUPNA NETO PRODAJNA POVRŠINA			47.08

MJERILO 1:250 **LIST V 001**

STAMBENI KOMPLEKS "GLAVICA"

Višestambena građevina "1"

GARAŽA

GARAŽA

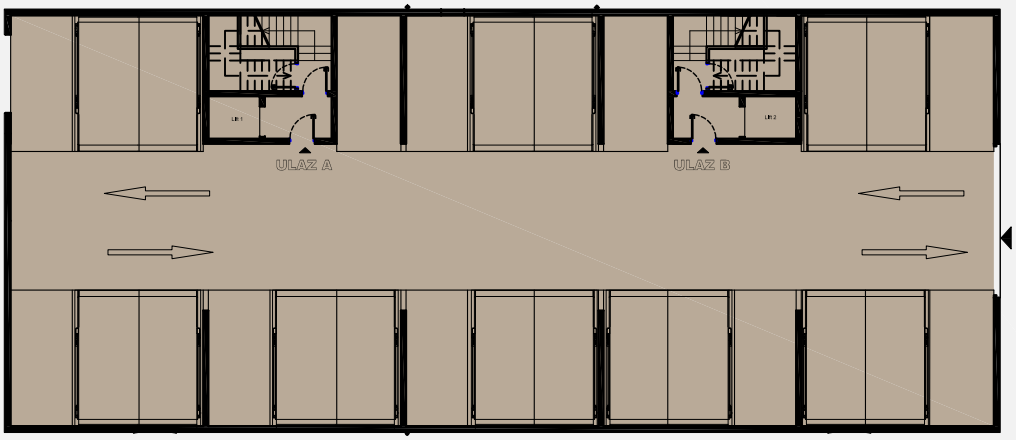

STAMBENI KOMPLEKS "GLAVICA"

Višestambena građevina "1"

GARAŽNA MJESTA

BROJ PARKING MJESTA: **KAT:**

PLATFORMA - 32 PARKING MJESTA
STANDARDNA - 10 PARKING MJESTA

PODRUM

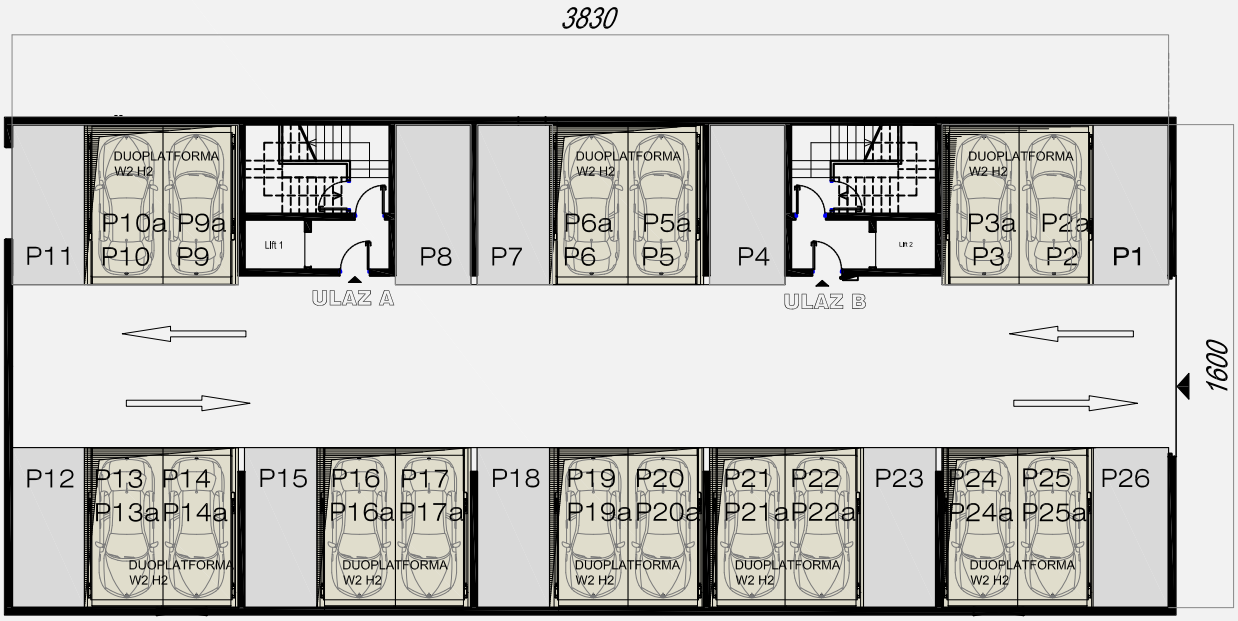

REKAPITUALCIJA

BROJ .	NAZIV	BROJ PARKING MJESTA
1	PARKING MJ. NA PLATFORMAMA	32
2	PARKING MJ. / STANDARDNA	10
	UKUPNO PARKING MJESTA	42

POZICIJA NA ETAŽI

ULAZ A | ULAZ B

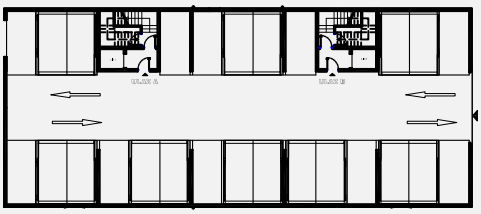

MJERILO 1:250 **LIST G 001**

STAMBENI KOMPLEKS "GLAVICA"	Višestambena građevina "1"

GARAŽNA MJESTA

BROJ PARKING MJESTA:	KAT:	UKUPNO NETO POVRŠINA:
PLATFORMA - 32 PARKING MJESTA STANDARDNA - 10 PARKING MJESTA	PODRUM	P= 130,06 m²

REKAPITULACIJA POVRŠINA - PARKING MJESTA

BROJ PROST.	NAZIV PROSTORIJE	POVRŠINA /m²/	KOEFICJENT OBRAČUNA	KORISNA POVRŠINA /m²/
	PARKING MJESTA - STANDARDNA			0.00
P 1	PARKING MJESTO 1	13,26	0,6	7,96
P 4	PARKING MJESTO 4	13,25	0,6	7,95
P 7	PARKING MJESTO 7	12,71	0,6	7,63
P 8	PARKING MJESTO 8	13,25	0,6	7,95
P 11	PARKING MJESTO 11	12,72	0,6	7,63
P 12	PARKING MJESTO 12	12,72	0,6	7,63
P 15	PARKING MJESTO 15	12,71	0,6	7,63
P 18	PARKING MJESTO 18	12,71	0,6	7,63
P 23	PARKING MJESTO 23	13,25	0,6	7,95
P 26	PARKING MJESTO 26	13,48	0,6	8,09
	UKUPNA NETO PRODAJNA POVRŠINA			78.04
	PARKING MJESTA - PLATFORMA			
P 2	PARKING MJESTO 2			
P 2a	PARKING MJESTO 2a			
P 3	PARKING MJESTO 3			
P 3a	PARKING MJESTO 3a			
P 5	PARKING MJESTO 5			
P 5a	PARKING MJESTO 5a			
P 6	PARKING MJESTO 6			
P 6a	PARKING MJESTO 6a			
P 9	PARKING MJESTO 9			
P 9a	PARKING MJESTO 9a			
P 10	PARKING MJESTO 10			
P 10a	PARKING MJESTO 10a			
P 13	PARKING MJESTO 13			
P 13a	PARKING MJESTO 13a			
P 14	PARKING MJESTO 14			
P 14a	PARKING MJESTO 14a			
P 16	PARKING MJESTO 16			
P 16a	PARKING MJESTO 16a			
P 17	PARKING MJESTO 17			
P 17a	PARKING MJESTO 17a			
P 19	PARKING MJESTO 19			
P 19a	PARKING MJESTO 19a			
P 20	PARKING MJESTO 20			
P 20a	PARKING MJESTO 20a			
P 21	PARKING MJESTO 21			
P 21a	PARKING MJESTO 21a			
P 22	PARKING MJESTO 22			
P 22a	PARKING MJESTO 22a			
P 24	PARKING MJESTO 24			
P 24a	PARKING MJESTO 24a			
P 25	PARKING MJESTO 25			
P 25a	PARKING MJESTO 25a			
	UKUPNO PARKING MJESTA - PLATFORMA			**32 PM**

STAMBENI KOMPLEKS "GLAVICA"

Višestambena građevina "1"

ULAZ A

ULAZ A

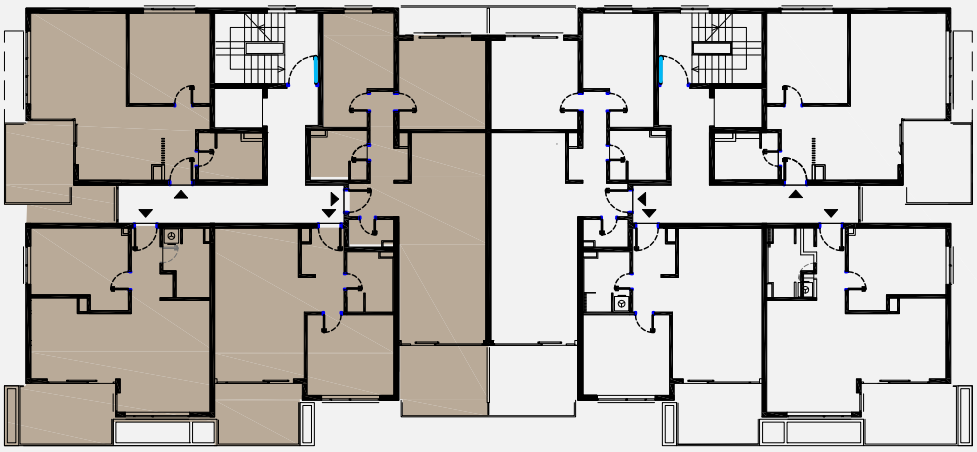

REKAPITULACIJA POVRŠINA PRIZEMLJA

REDNI BROJ	BROJ STANA	POVRŠINA /m²/	KOEFICJENT OBRAČUNA	PRODAJNA POVRŠINA /m²/
1	A 1	69,77	1,0	69.77
2	A 2	51,66	1,0	51.66
3	A 3	53,18	1,0	53.18
4	A 4	56,84	1,0	56.84
	UKUPNA NETO PRODAJNA POVRŠINA			231.45

ULAZ A

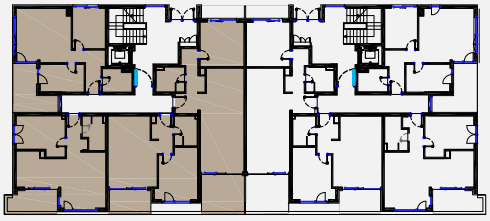

STAMBENI KOMPLEKS "GLAVICA"

Višestambena građevina "1"

JEDNOSOBAN STAN S 2 LOĐE

BROJ STANA:	KAT :	UKUPNO NETO POVRŠINA:
A 1	PRIZEMLJE	P= 69,77 m²

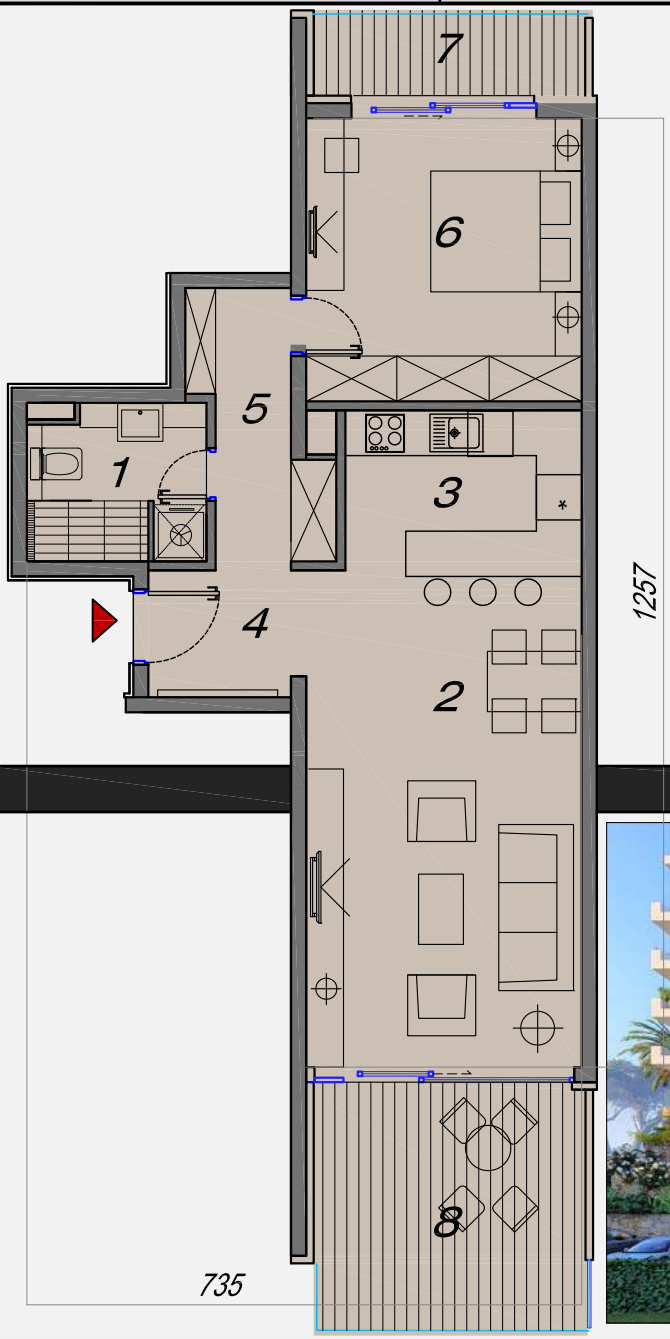

POZICIJA STANA U OBJEKTU

REKAPITUALCIJA POVRŠINA

BROJ PROST.	NAZIV PROSTORIJE	POVRŠINA /m²/	KOEFICJENT OBRAČUNA	PRODAJNA POVRŠINA /m²/
1	KUPAONICA	4.74	1,0	4.74
2	D.B.+BLAGOVAONICA	24.02	1,0	24.02
3	KUHINjA	6.64	1,0	6.64
4	HODNIK	3.46	1,0	3.46
5	DEGAŽMAN	5.11	1,0	5.11
6	SPAVAĆA SOBA	13.69	1,0	13.69
7	LOĐA 1	4.12	0,75	3.09
8	LOĐA 2	12.04	0,75	9.03
	UKUPNA NETTO PRODAJNA POVRŠINA			69.77

POZICIJA NA ETAŽI

ULAZ A | ULAZ B

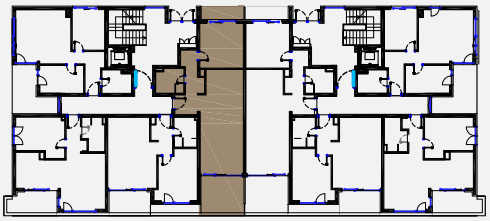

MJERILO 1:100 **LIST A 001**

STAMBENI KOMPLEKS "GLAVICA"

Višestambena građevina "1"

JEDNOSOBAN STAN S LOĐOM

BROJ STANA:	KAT :	UKUPNO NETO POVRŠINA:
A 2	PRIZEMLJE	P= 51,66 m²

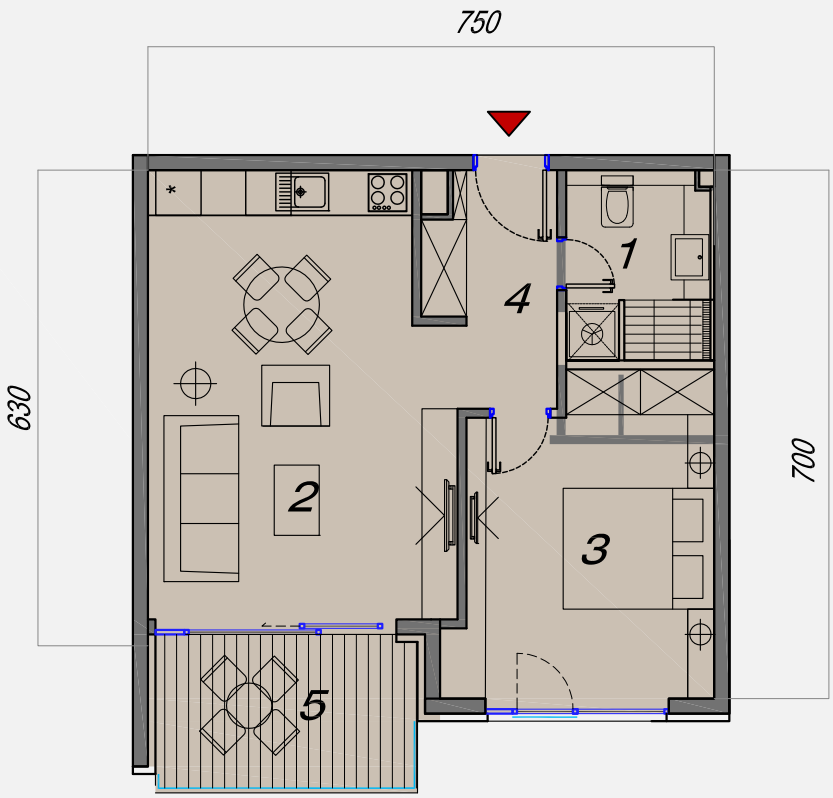

POZICIJA STANA U OBJEKTU

REKAPITULACIJA POVRŠINA

BROJ PROST.	NAZIV PROSTORIJE	POVRŠINA /m²/	KOEFICJENT OBRAČUNA	PRODAJNA POVRŠINA /m²/
1	KUPAONICA	4.70	1,0	4.70
2	D.B.+BLAGOVAONICA+KUH.	23.16	1,0	23.16
3	SPAVAĆA SOBA	13.78	1,0	13.78
4	HODNIK	4.81	1,0	4.81
5	LOĐA	6.94	0,75	5.21
	UKUPNA NETO PRODAJNA POVRŠINA			51.66

POZICIJA NA ETAŽI

ULAZ A | ULAZ B

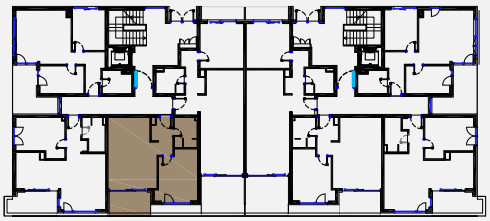

MJERILO 1:100

LIST A 002

STAMBENI KOMPLEKS "GLAVICA"

Višestambena građevina "1"

JEDNOSOBAN STAN S TERASOM

BROJ STANA:	KAT :	UKUPNO NETO POVRŠINA:
A 3	PRIZEMLJE	P= 53,18 m²

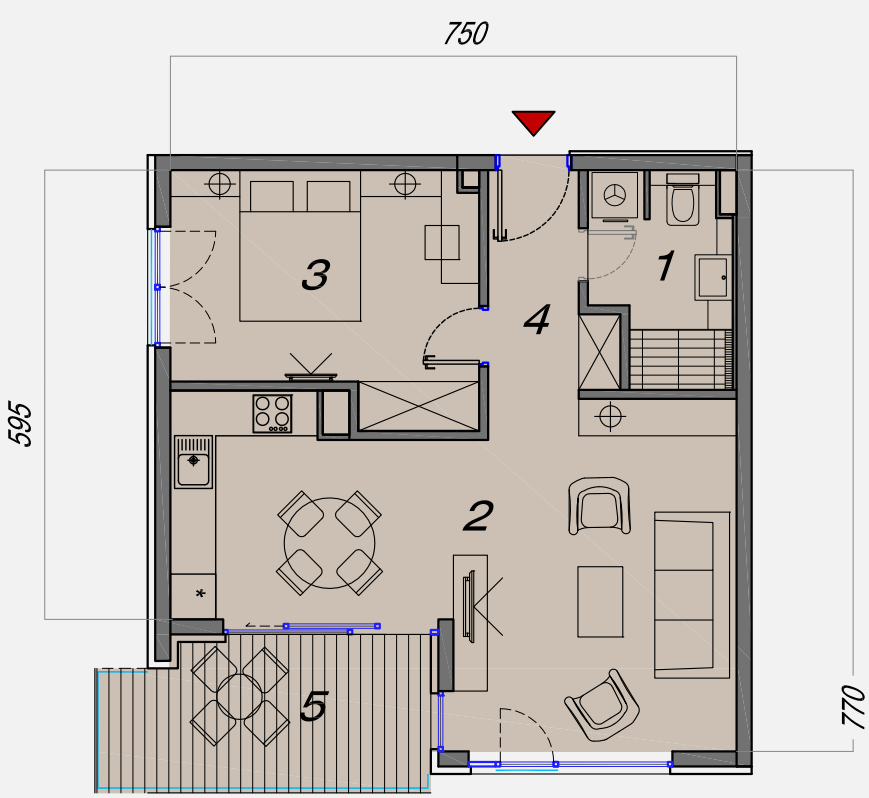

POZICIJA STANA U OBJEKTU

REKAPITULACIJA POVRŠINA

BROJ PROST.	NAZIV PROSTORIJE	POVRŠINA /m²/	KOEFICJENT OBRAČUNA	PRODAJNA POVRŠINA /m²/
1	KUPAONICA	4.78	1,0	4.78
2	D.B.+BLAGOVAONICA+KUH.	26.86	1,0	26.86
3	SPAVAĆA SOBA	12.50	1,0	12.50
4	HODNIK	4.78	1,0	4.78
5	TERASA	8.52	0,5	4.26
	UKUPNA NETO PRODAJNA POVRŠINA			53.18

POZICIJA NA ETAŽI

ULAZ A | ULAZ B

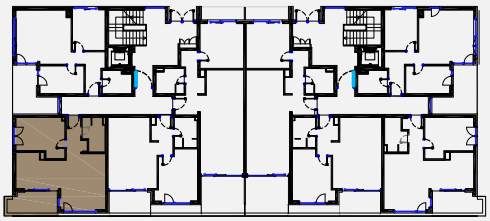

MJERILO 1:100

LIST A 003

STAMBENI KOMPLEKS "GLAVICA"

Višestambena građevina "1"

DVOSOBAN STAN S LOĐOM

BROJ STANA:	KAT :	UKUPNO NETO POVRŠINA:
A 4	PRIZEMLJE	P= 56,84m²

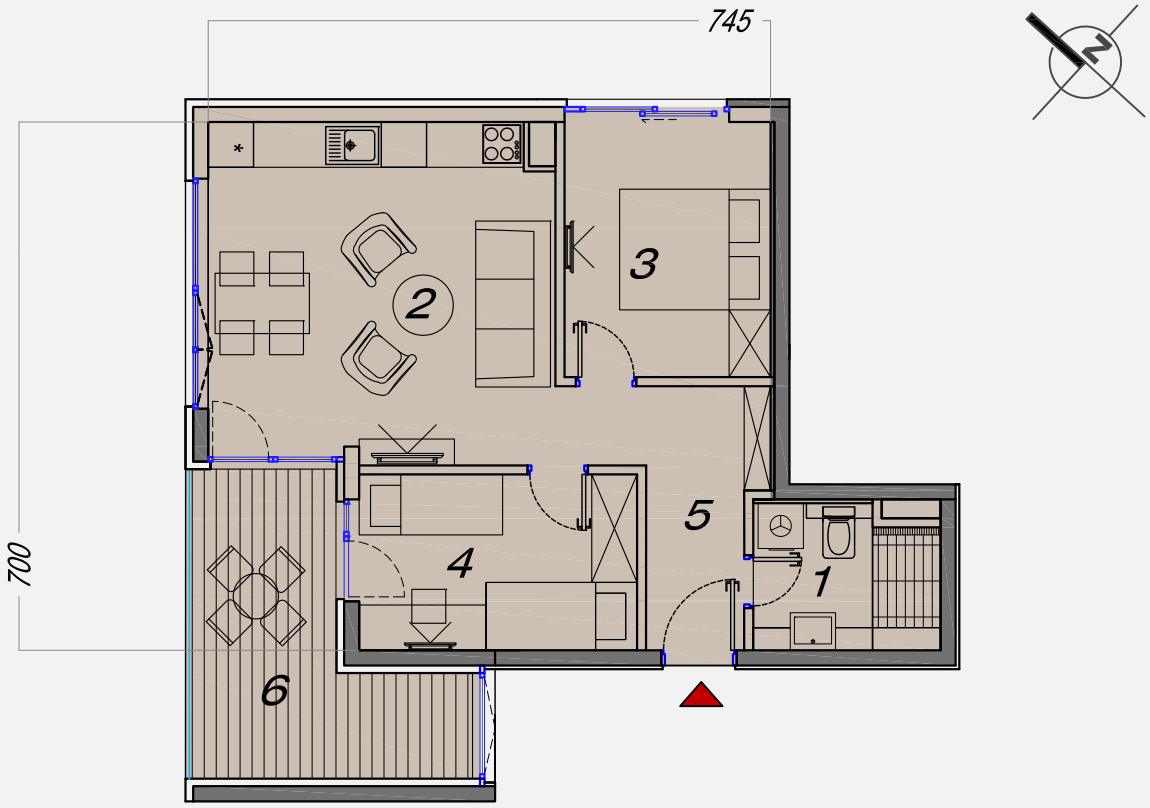

POZICIJA STANA U OBJEKTU

REKAPITULACIJA POVRŠINA

BROJ PROST.	NAZIV PROSTORIJE	POVRŠINA /m²/	KOEFICJENT OBRAČUNA	PRODAJNA POVRŠINA /m²/
1	KUPAONICA	4,55	1,0	4,55
2	D.B.+BLAGOVAONICA+KUH.	20.15	1,0	20.15
3	SPAVAĆA SOBA	9.23	1,0	9.23
4	SPAVAĆA SOBA	8.58	1,0	8.58
5	HODNIK	6.29	1,0	6.29
6	LOĐA	10.72	0,75	8.04
	UKUPNA NETO PRODAJNA POVRŠINA			56.84

POZICIJA NA ETAŽI

ULAZ A | ULAZ B

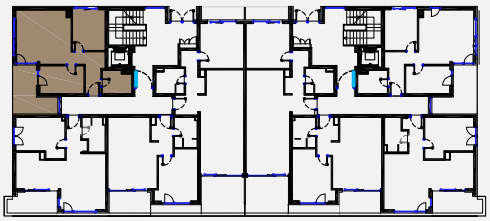

MJERILO 1:100

LIST A 004

REKAPITULACIJA POVRŠINA 1. KATA

REDNI BROJ	BROJ STANA	POVRŠINA /m²/	KOEFICJENT OBRAČUNA	PRODAJNA POVRŠINA /m²/
1	A 5	81,95	1,0	81.95
2	A 6	50,05	1,0	50.05
3	A 7	55,16	1,0	55.16
4	A 8	53,84	1,0	53.84
	UKUPNA NETO PRODAJNA POVRŠINA			241.00

ULAZ A

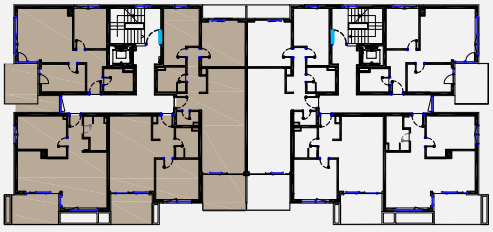

STAMBENI KOMPLEKS "GLAVICA"

Višestambena građevina "1"

DVOSOBAN STAN S 2 LOĐE

BROJ STANA:	KAT :	UKUPNO NETO POVRŠINA:
A 5	1. KAT	P= 81,95 m²

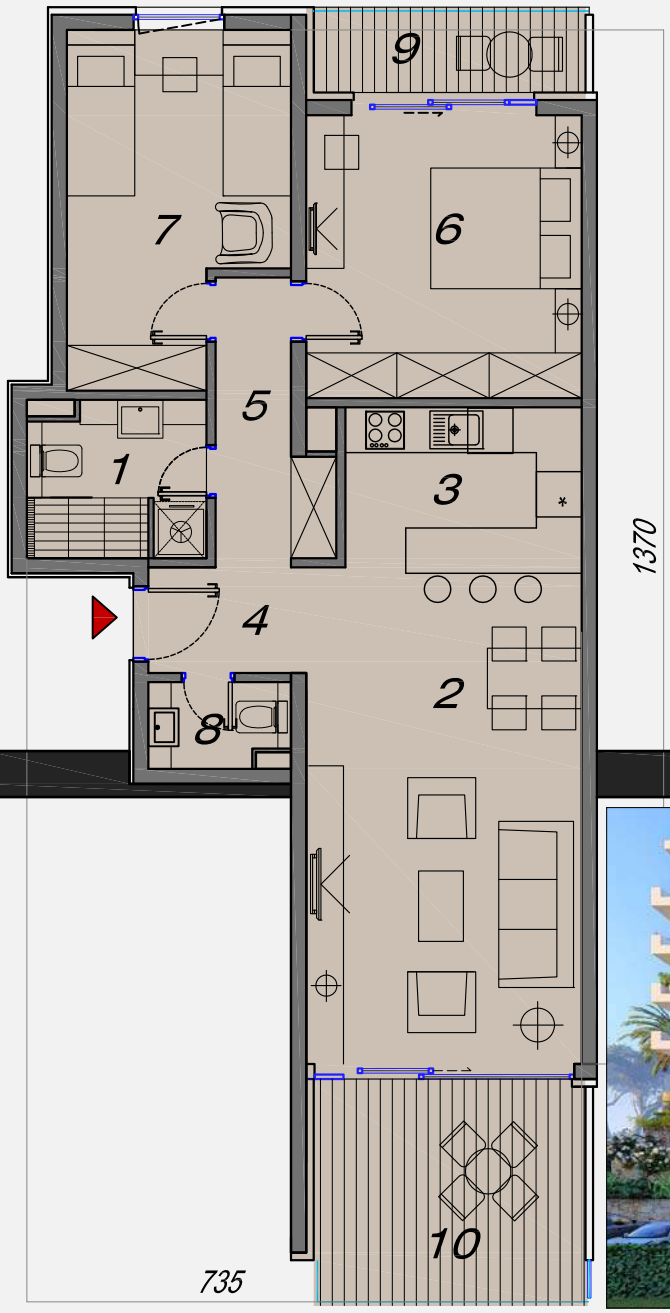

POZICIJA STANA U OBJEKTU

REKAPITUALCIJA POVRŠINA

BROJ PROST.	NAZIV PROSTORIJE	POVRŠINA /m²/	KOEFICJENT OBRAČUNA	PRODAJNA POVRŠINA /m²/
1	KUPAONICA	4,73	1,0	4.73
2	DNEVNI BORAVAK + BLAGOVAONICA	24,02	1,0	24.02
3	KUHINjA	6,64	1,0	6.64
4	HODNIK	2,93	1,0	2.93
5	WC	4,65	1,0	4.65
6	DEGAŽMAN	13,69	1,0	13.69
7	SPAVAĆA SOBA 1	12,38	1,0	12.38
8	SPAVAĆA SOBA 2	2,03	1,0	2.03
9	LOĐA 1	4,07	0,75	3.05
10	LOĐA 2	10,44	0,75	7.83
	UKUPNA NETTO PRODAJNA POVRŠINA			81.95

POZICIJA NA ETAŽI

ULAZ A | ULAZ B

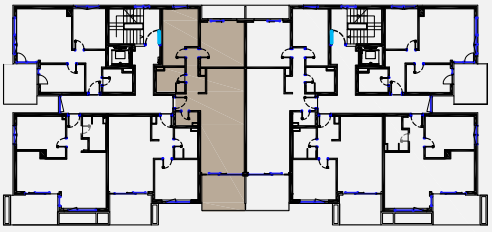

MJERILO 1:100 **LIST A 105**

STAMBENI KOMPLEKS "GLAVICA"

Višestambena građevina "1"

JEDNOSOBAN STAN S BALKONOM

BROJ STANA:	KAT :	UKUPNO NETO POVRŠINA:
A 6	1. KAT	P= 50,05 m²

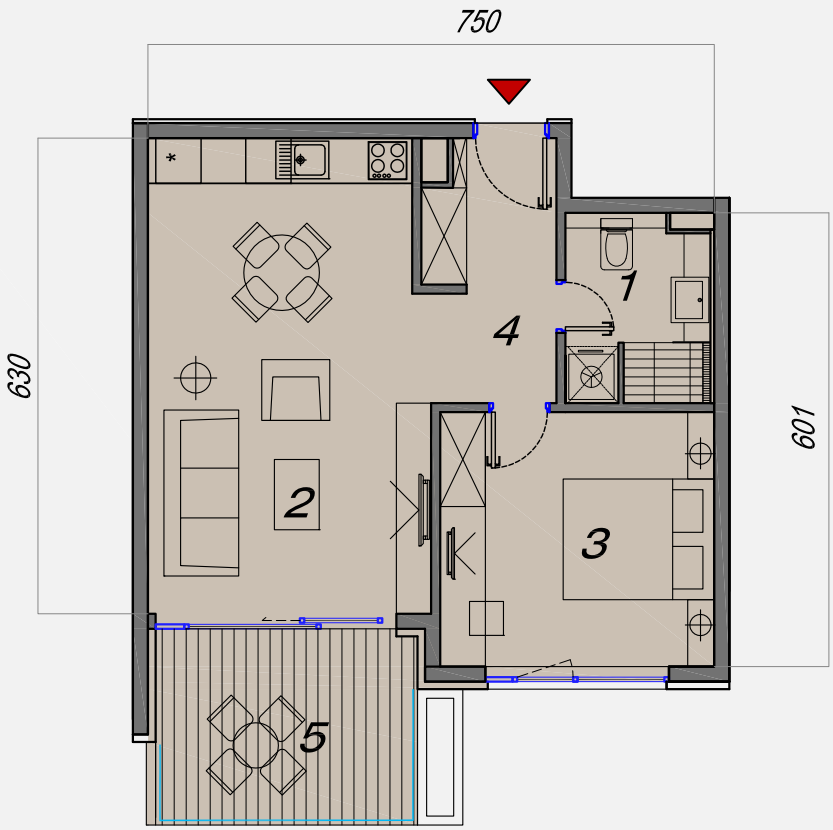

POZICIJA STANA U OBJEKTU

REKAPITULACIJA POVRŠINA

BROJ PROST.	NAZIV PROSTORIJE	POVRŠINA /m²/	KOEFICJENT OBRAČUNA	PRODAJNA POVRŠINA /m²/
1	KUPAONICA	4,62	1,0	4.62
2	D.B.+BLAGOVAONICA+KUHINJA	23,62	1,0	23.62
3	SPAVAĆA SOBA	12,23	1,0	12.23
4	HODNIK	5,24	1,0	5.24
5	BALKON	8,67	0,5	4.34
	UKUPNA NETO PRODAJNA POVRŠINA			50.05

POZICIJA NA ETAŽI

ULAZ A | UALZ B

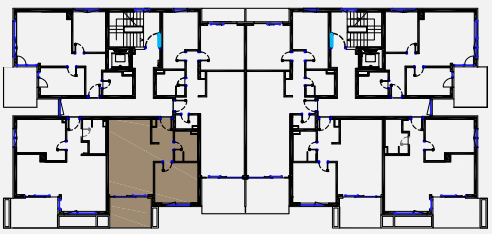

MJERILO 1:100

LIST A 106

STAMBENI KOMPLEKS "GLAVICA"	Višestambena građevina "1"

JEDNOSOBAN STAN S BALKONOM

BROJ STANA:	KAT :	UKUPNO NETO POVRŠINA:
A 7	1. KAT	P= 55,16 m²

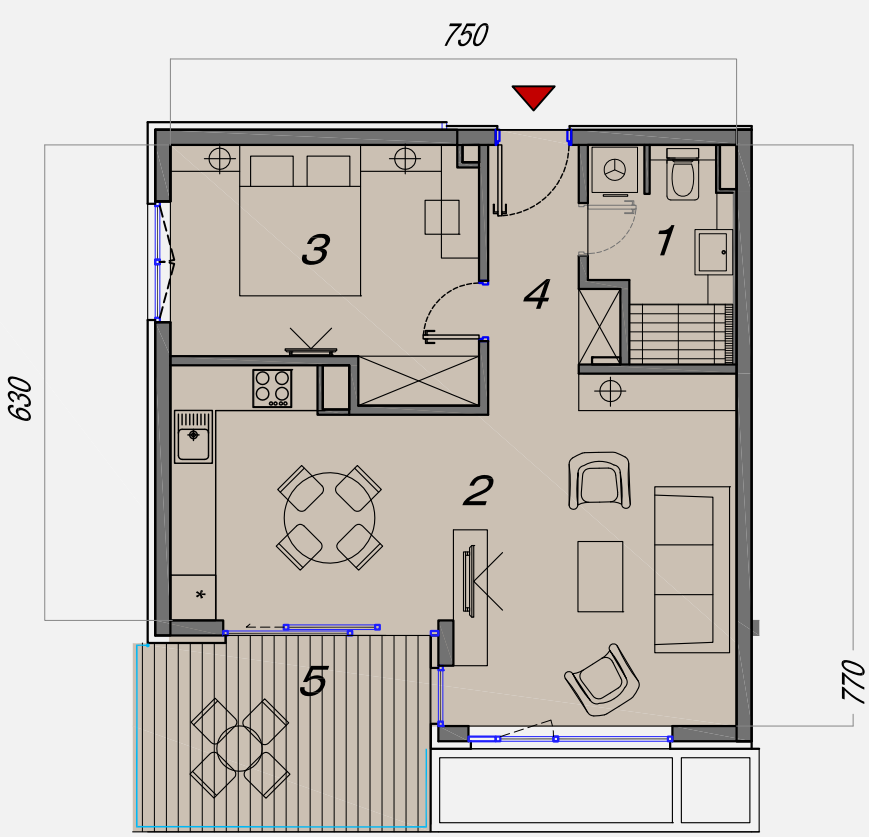

POZICIJA STANA U OBJEKTU

BROJ PROST.	NAZIV PROSTORIJE	POVRŠINA /m²/	KOEFICJENT OBRAČUNA	PRODAJNA POVRŠINA /m²/
1	KUPAONICA	4,78	1,0	4.78
2	D.B.+BLAGOVAONICA+KUHINJA	28,17	1,0	28.17
3	SPAVAĆA SOBA	12,50	1,0	12.50
4	HODNIK	4,77	1,0	4.77
5	BALKON	9,87	0,5	4.94
	UKUPNA NETO PRODAJNA POVRŠINA			55.16

ULAZ A | ULAZ B

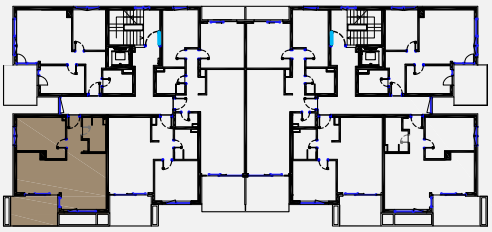

MJERILO 1:100

LIST A 107

STAMBENI KOMPLEKS "GLAVICA"

Višestambena građevina "1"

DVOSOBAN STAN S BALKONOM

BROJ STANA:	KAT :	UKUPNO NETO POVRŠINA:
A 8	1. KAT	P= 53,84 m²

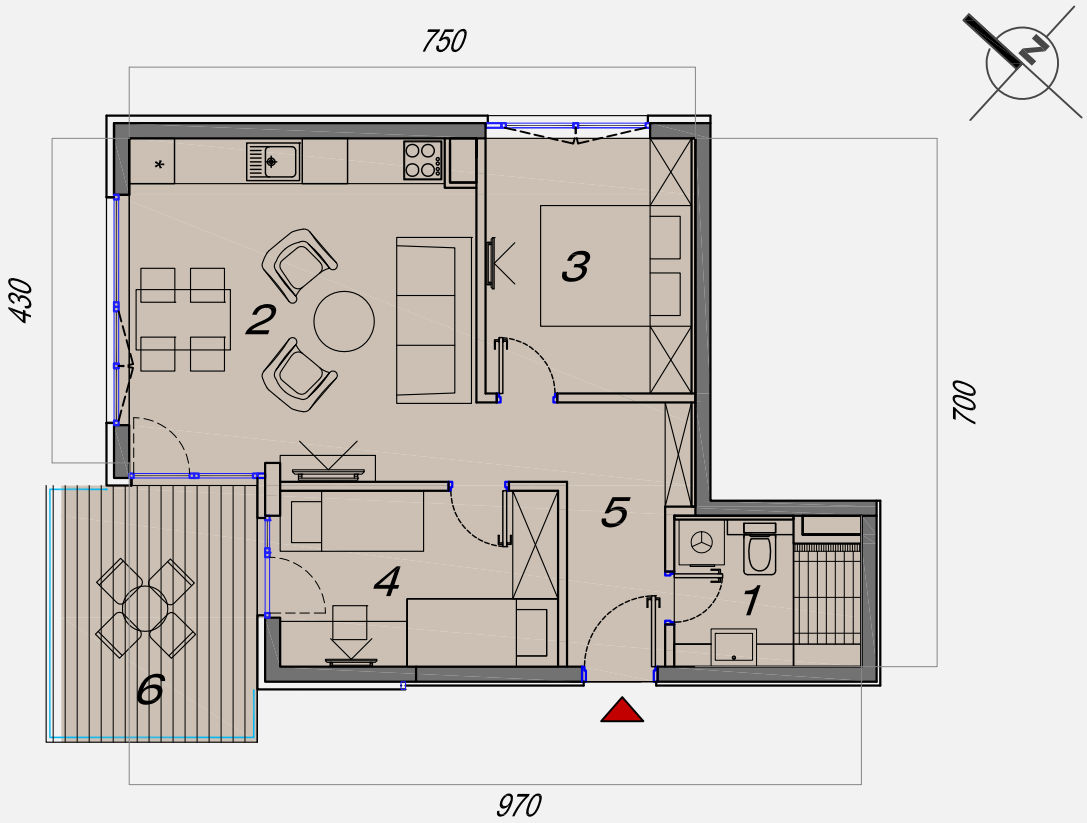

POZICIJA STANA U OBJEKTU

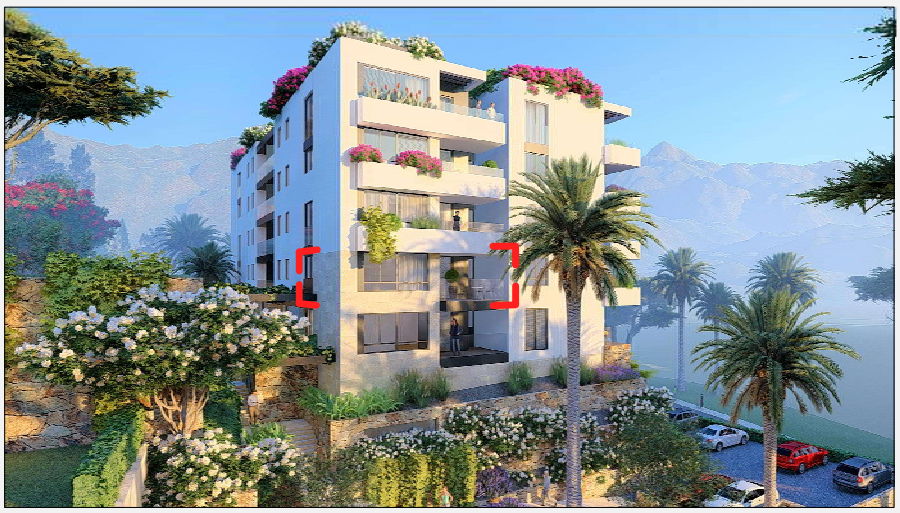

REKAPITULACIJA POVRŠINA

BROJ PROST.	NAZIV PROSTORIJE	POVRŠINA /m²/	KOEFICJENT OBRAČUNA	PRODAJNA POVRŠINA /m²/
1	KUPAONICA	4.55	1,0	4,55
2	D.B.+BLAGOVAONICA+KUHINJA	20.43	1,0	20,43
3	SPAVAĆA SOBA	9.23	1,0	9,23
4	SPAVAĆA SOBA	8.58	1,0	8,58
5	HODNIK	6.29	1,0	6,29
6	BALKON	9.52	0,5	4,76
	UKUPNA NETO PRODAJNA POVRŠINA			53.84

POZICIJA NA ETAŽI

ULAZ A | ULAZ B

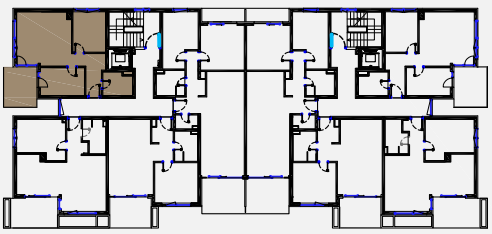

MJERILO 1:100

LIST A 108

REKAPITULACIJA POVRŠINA 2. KATA

REDNI BROJ	BROJ STANA	POVRŠINA /m²/	KOEFICJENT OBRAČUNA	PRODAJNA POVRŠINA /m²/
1	A 9	81,95	1,0	81.95
2	A 10	50,05	1,0	50.05
3	A 11	55,16	1,0	55.16
4	A 12	53,84	1,0	53.84
	UKUPNA NETO PRODAJNA POVRŠINA			241.00

ULAZ A

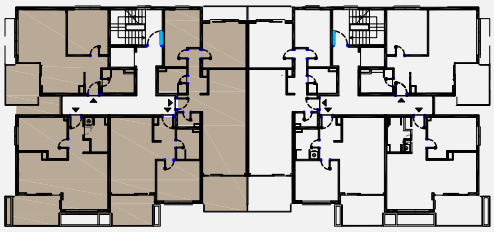

STAMBENI KOMPLEKS "GLAVICA"

Višestambena građevina "1"

DVOSOBAN STAN S 2 LOĐE

BROJ STANA:	KAT :	UKUPNO NETO POVRŠINA:
A 9	2. KAT	P= 81,95 m²

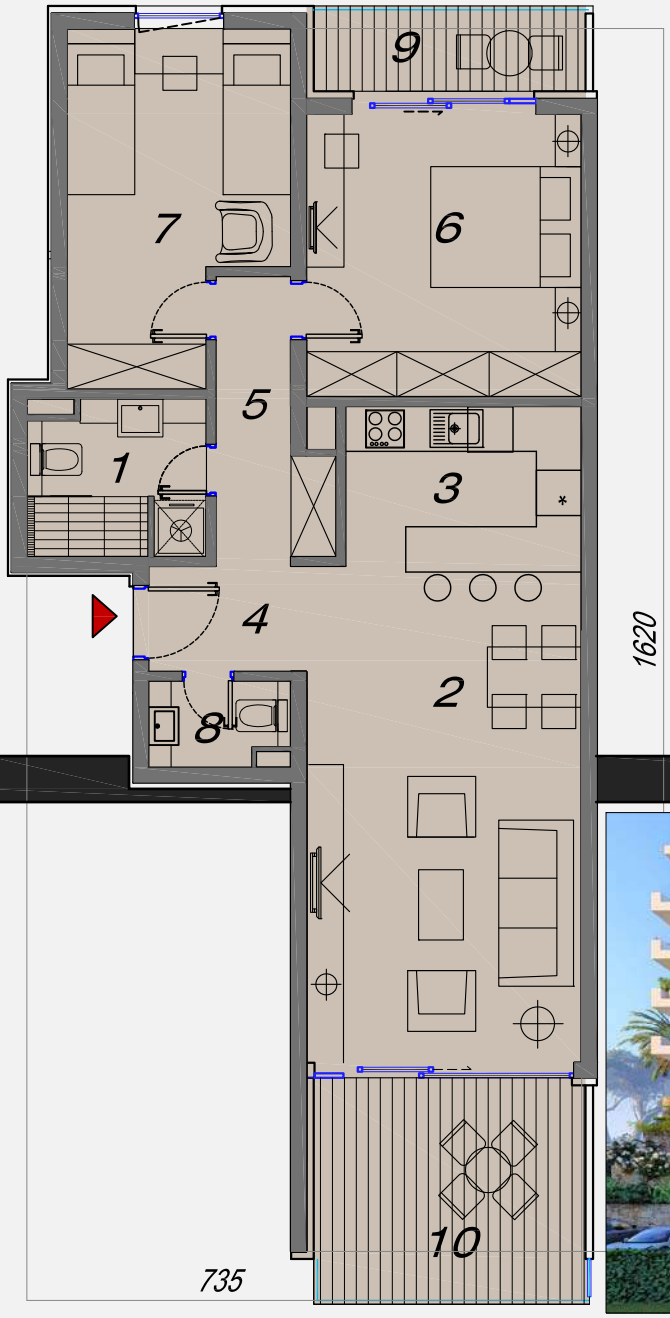

POZICIJA STANA U OBJEKTU

REKAPITUALCIJA POVRŠINA

BROJ PROST.	NAZIV PROSTORIJE	POVRŠINA /m²/	KOEFICJENT OBRAČUNA	PRODAJNA POVRŠINA /m²/
1	KUPAONICA	4,73	1,0	4.73
2	DNEVNI BORAVAK + BLAGOVAONICA	24,02	1,0	24.02
3	KUHINjA	6,64	1,0	6.64
4	HODNIK	2,93	1,0	2.93
5	WC	4,65	1,0	4.65
6	DEGAŽMAN	13,69	1,0	13.69
7	SPAVAĆA SOBA 1	12,38	1,0	12.38
8	SPAVAĆA SOBA 2	2,03	1,0	2.03
9	LOĐA 1	4,07	0,75	3.05
10	LOĐA 2	10,44	0,75	7.83
	UKUPNA NETTO PRODAJNA POVRŠINA			81.95

POZICIJA NA ETAŽI

ULAZ A | ULAZ B

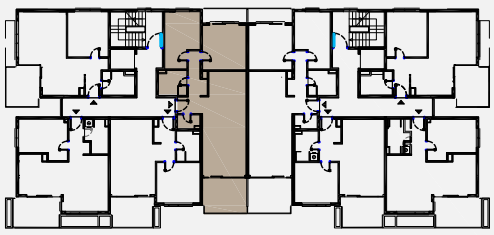

MJERILO 1:100

LIST A 209

STAMBENI KOMPLEKS "GLAVICA"

Višestambena građevina "1"

JEDNOSOBAN STAN S BALKONOM

BROJ STANA:	KAT :	UKUPNO NETO POVRŠINA:
A 10	2. KAT	P= 50,05 m²

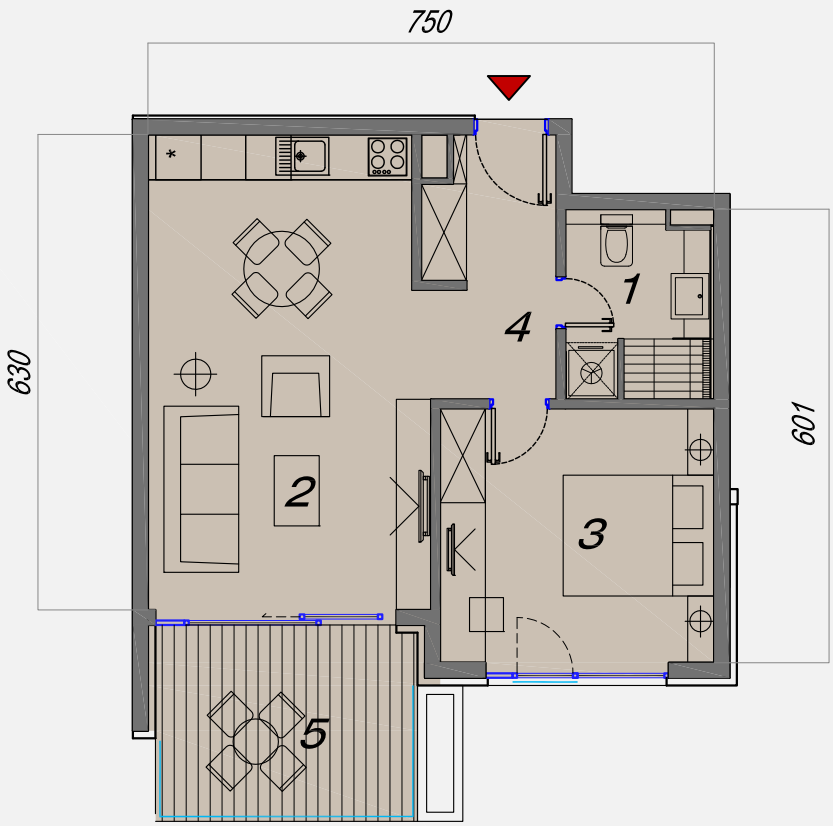

POZICIJA STANA U OBJEKTU

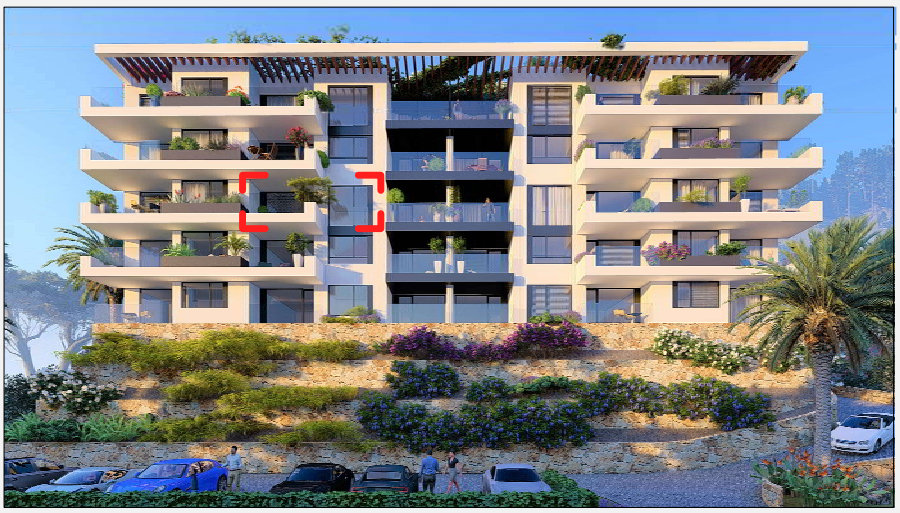

REKAPITULACIJA POVRŠINA

BROJ PROST.	NAZIV PROSTORIJE	POVRŠINA /m²/	KOEFICJENT OBRAČUNA	PRODAJNA POVRŠINA /m²/
1	KUPAONICA	4,62	1,0	4.62
2	D.B.+BLAGOVAONICA+KUHINJA	23,62	1,0	23.62
3	SPAVAĆA SOBA	12,23	1,0	12.23
4	HODNIK	5,24	1,0	5.24
5	BALKON	8,67	0,5	4.34
	UKUPNA NETO PRODAJNA POVRŠINA			50.05

POZICIJA NA ETAŽI

ULAZ A | ULAZ B

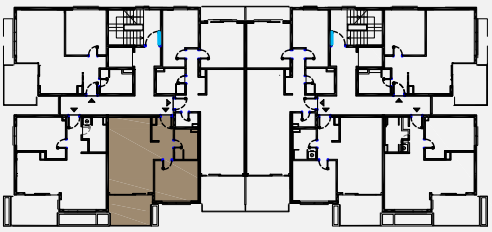

MJERILO 1:100 **LIST A 210**

STAMBENI KOMPLEKS "GLAVICA"

Višestambena građevina "1"

JEDNOSOBAN STAN S BALKONOM

BROJ STANA:	KAT :	UKUPNO NETO POVRŠINA:
A 11	2. KAT	P= 55,16 m²

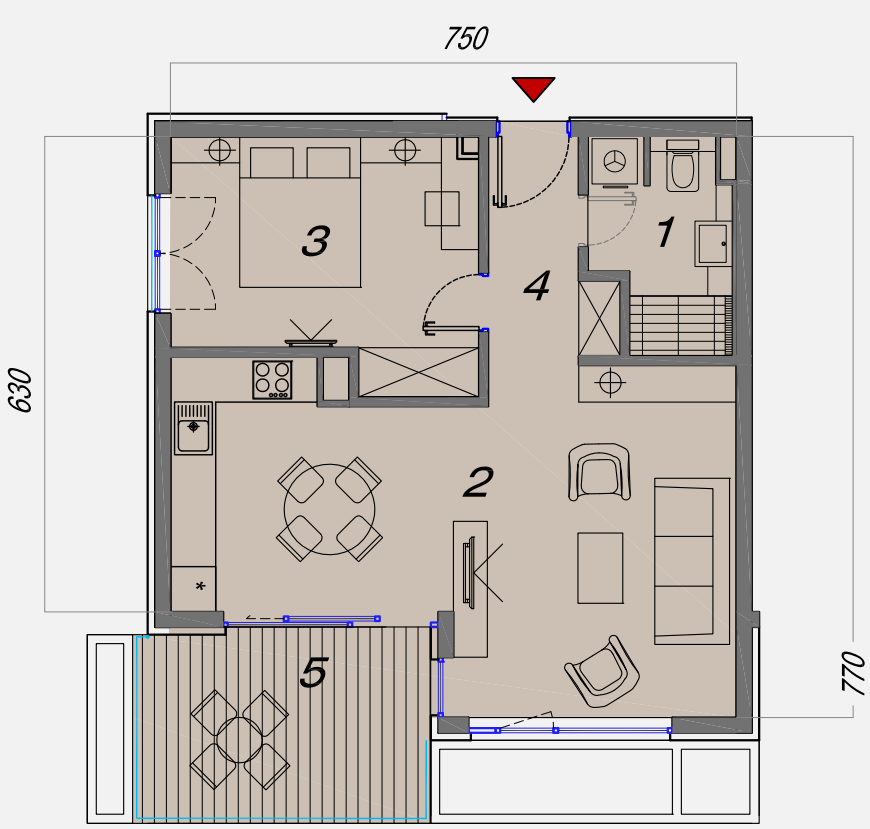

POZICIJA STANA U OBJEKTU

REKAPITULACIJA POVRŠINA

BROJ PROST.	NAZIV PROSTORIJE	POVRŠINA /m²/	KOEFICJENT OBRAČUNA	PRODAJNA POVRŠINA /m²/
1	KUPAONICA	4,78	1,0	4.78
2	D.B.+BLAGOVAONICA+KUHINJA	28,17	1,0	28.17
3	SPAVAĆA SOBA	12,50	1,0	12.50
4	HODNIK	4,77	1,0	4.77
5	BALKON	9,87	0,5	4.94
	UKUPNA NETO PRODAJNA POVRŠINA			55.16

POZICIJA NA ETAŽI

ULAZ A | ULAZ B

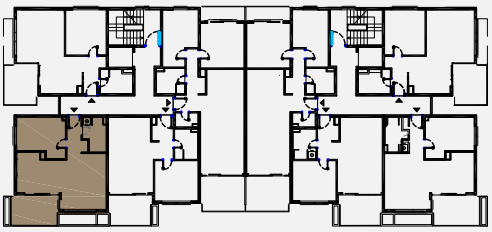

MJERILO 1:100 **LIST A 211**

STAMBENI KOMPLEKS "GLAVICA"

Višestambena građevina "1"

JEDNOSOBAN STAN S BALKONOM

BROJ STANA:	KAT :	UKUPNO NETO POVRŠINA:
A 12	2. KAT	P= 53,84 m²

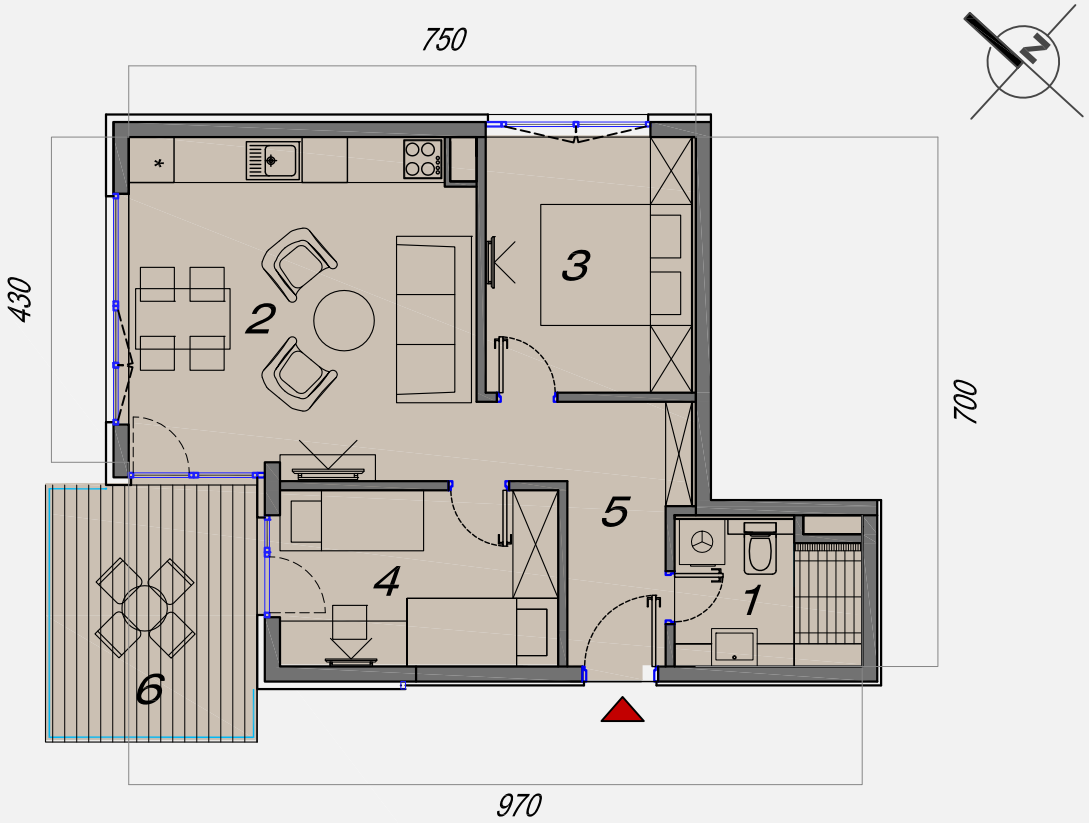

POZICIJA STANA U OBJEKTU

REKAPITULACIJA POVRŠINA

BROJ PROST.	NAZIV PROSTORIJE	POVRŠINA /m²/	KOEFICJENT OBRAČUNA	PRODAJNA POVRŠINA /m²/
1	KUPAONICA	4.55	1,0	4,55
2	D.B.+BLAGOVAONICA+KUHINJA	20.43	1,0	20,43
3	SPAVAĆA SOBA	9.23	1,0	9,23
4	SPAVAĆA SOBA	8.58	1,0	8,58
5	HODNIK	6.29	1,0	6,29
6	BALKON	9.52	0,5	4,76
	UKUPNA NETO PRODAJNA POVRŠINA			53.84

POZICIJA NA ETAŽI

ULAZ A | ULAZ B

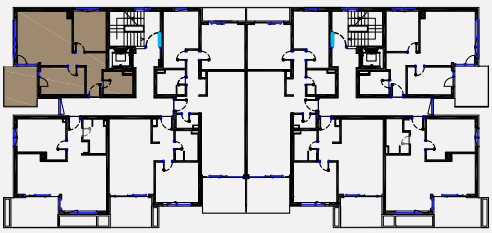

MJERILO 1:100

LIST A 212

REKAPITULACIJA POVRŠINA 3. KATA

REDNI BROJ	BROJ STANA	POVRŠINA /m²/	KOEFICJENT OBRAČUNA	PRODAJNA POVRŠINA /m²/
1	A 13	81,95	1,0	81.95
2	A 14	105,23	1,0	105.23
3	A 15	53,68	1,0	53.68
	UKUPNA NETO PRODAJNA POVRŠINA			240.86

ULAZ A

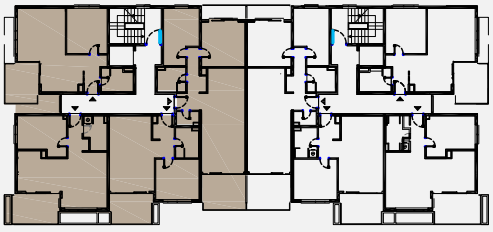

STAMBENI KOMPLEKS "GLAVICA"

Višestambena građevina "1"

DVOSOBAN STAN S DVIJE LOĐE

BROJ STANA:	KAT :	UKUPNO NETO POVRŠINA:
A 13	3. KAT	P= 81,95 m²

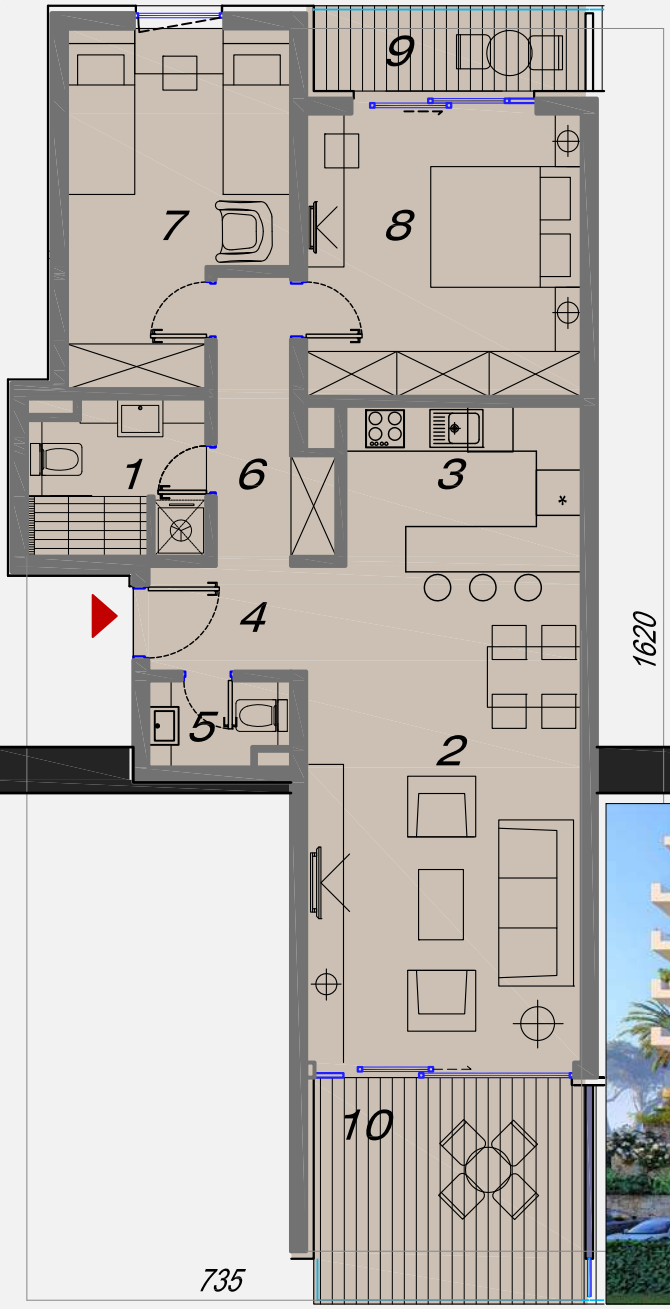

POZICIJA STANA U OBJEKTU

REKAPITULACIJA POVRŠINA

BROJ PROST.	NAZIV PROSTORIJE	POVRŠINA /m²/	KOEFICJENT OBRAČUNA	PRODAJNA POVRŠINA /m²/
1	KUPAONICA	4.74	1,0	4.74
2	DNEVNI BORAVAK + BLAGOVAONICA	24.02	1,0	24.02
3	KUHINjA	6.64	1,0	6.64
4	HODNIK	2.93	1,0	2.93
5	WC	2.03	1,0	2.03
6	DEGAŽMAN	4.65	1,0	4.65
7	SPAVAĆA SOBA 1	12.38	1,0	12.38
8	SPAVAĆA SOBA 2	13.69	1,0	13.69
9	LOĐA 1	4.07	0,75	3.05
10	LOĐA 2	10.44	0,75	7.83
	UKUPNA NETTO PRODAJNA POVRŠINA			81.95

POZICIJA NA ETAŽI

ULAZ A | ULAZ B

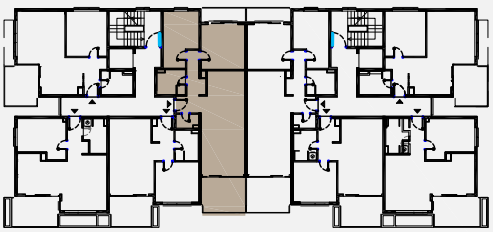

MJERILO 1:100

LIST A 313

STAMBENI KOMPLEKS "GLAVICA"	Višestambena građevina "1"

STAN S 2 BALKONA

BROJ STANA:	KAT :	UKUPNO NETO POVRŠINA:
A 14	3. KAT	P= 105,23 m²

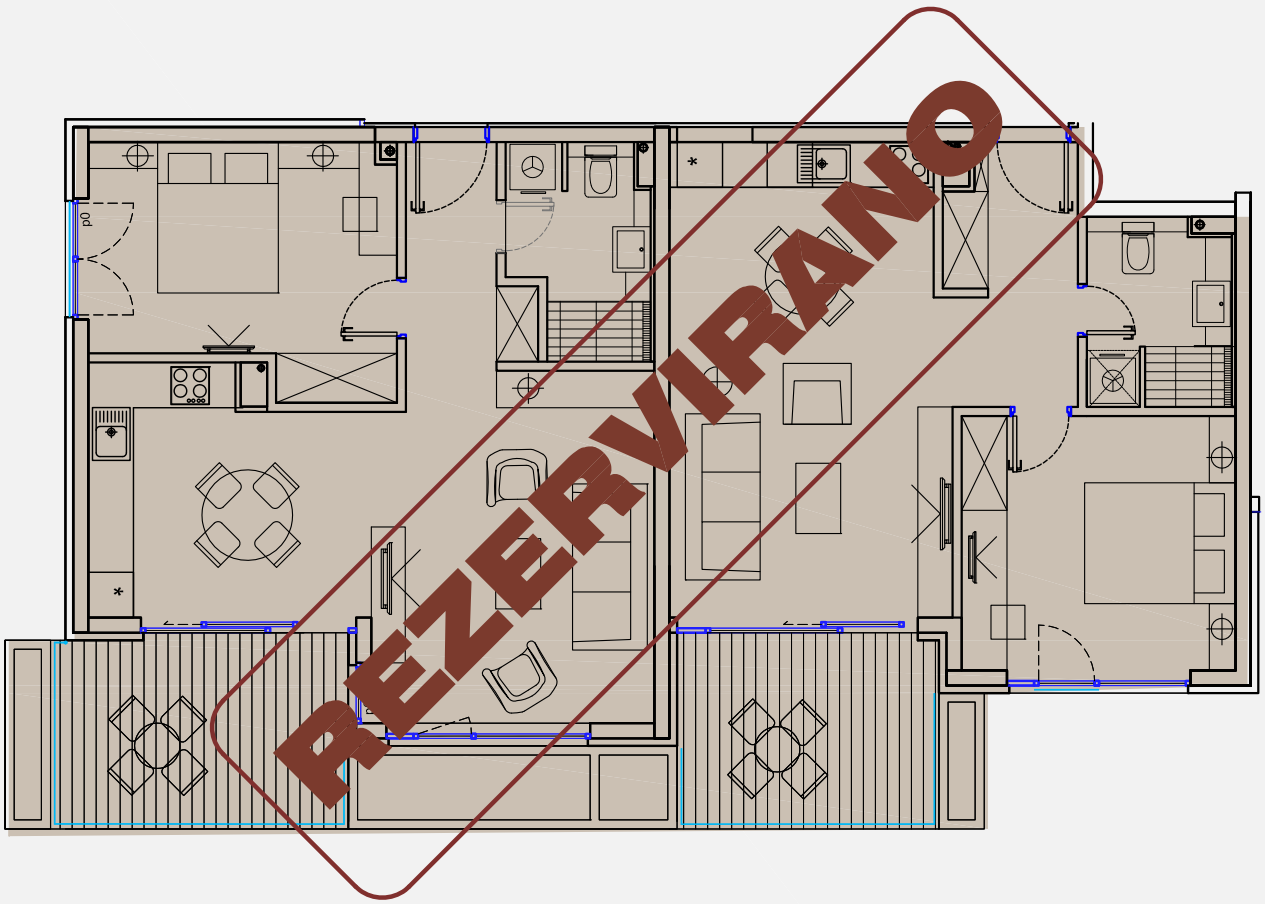

REKAPITULACIJA POVRŠINA

BROJ PROST.	NAZIV PROSTORIJE	POVRŠINA /m²/	KOEFICJENT OBRAČUNA	PRODAJNA POVRŠINA /m²/
1				
2				
3				
4				
5				
	UKUPNA NETO PRODAJNA POVRŠINA			105,23

POZICIJA NA ETAŽI

ULAZ A | ULAZ B

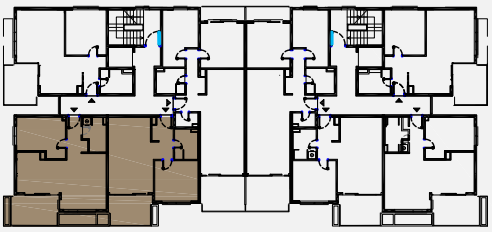

MJERILO 1:100

LIST A 314

JEDNOSOBAN STAN S LOĐOM

A 15	3. KAT	P= 53,68 m²

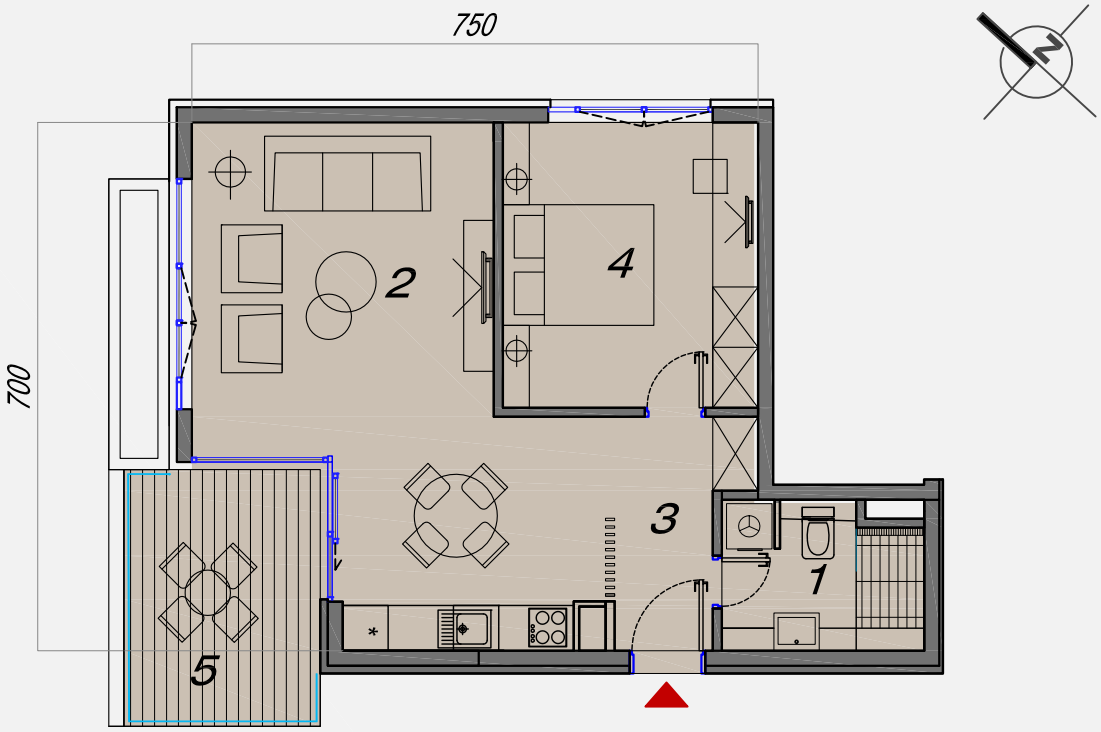

POZICIJA STANA U OBJEKTU

REKAPITULACIJA POVRŠINA

BROJ PROST.	NAZIV PROSTORIJE	POVRŠINA /m²/	KOEFICJENT OBRAČUNA	PRODAJNA POVRŠINA /m²/
1	KUPAONICA	4,90	1,0	4,90
2	DN. BORAVAK+ BLAGOVAONICA + KUHINJA	27.21	1,0	27.21
3	HODNIK	4.57	1,0	4.57
4	SPAVAĆA SOBA	12.59	1,0	12.59
5	BALKON	8.84	0,5	4.42
	UKUPNA NETTO PRODAJNA POVRŠINA			53.68

POZICIJA NA ETAŽI

ULAZ A | ULAZ B

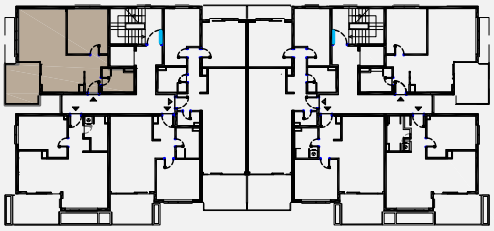

MJERILO 1:100 **LIST A 315**

REKAPITULACIJA POVRŠINA 4. KATA

REDNI BROJ	BROJ STANA	POVRŠINA /m²/	KOEFICJENT OBRAČUNA	PRODAJNA POVRŠINA /m²/
1	A 16	81,95	1,0	81.95
2	A 17	50,05	1,0	50.05
3	A 18	55,18	1,0	55.18
4	A 19	53,69	1,0	53.69
	UKUPNA NETO PRODAJNA POVRŠINA			240.87

ULAZ A

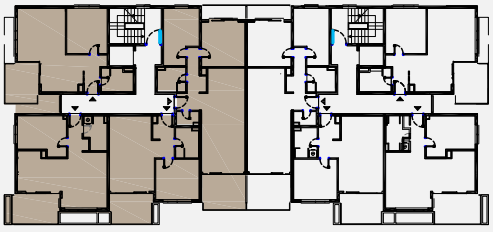

STAMBENI KOMPLEKS "GLAVICA"

Višestambena građevina "1"

DVOSOBAN STAN S 2 LOĐE

BROJ STANA:	KAT :	UKUPNO NETO POVRŠINA:
A 16	4. KAT	P= 81,95 m²

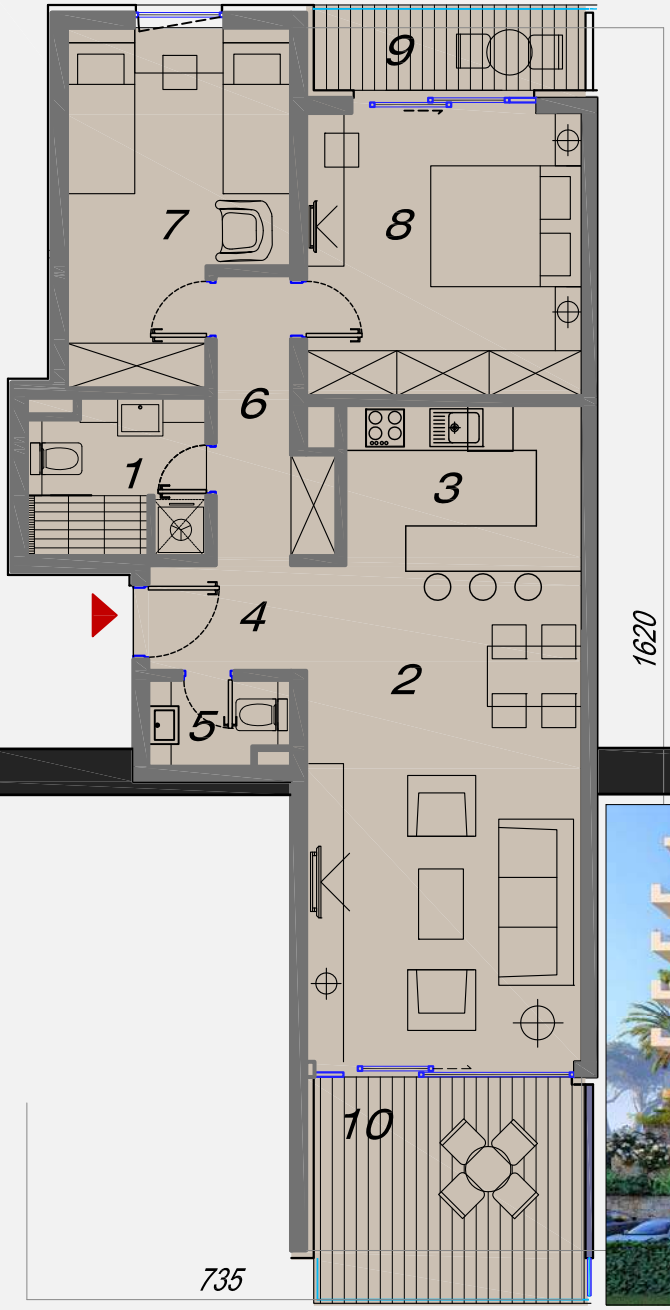

POZICIJA STANA U OBJEKTU

REKAPITUALCIJA POVRŠINA

BROJ PROST.	NAZIV PROSTORIJE	POVRŠINA /m²/	KOEFICJENT OBRAČUNA	PRODAJNA POVRŠINA /m²/
1	KUPAONICA	4,74	1,0	4.74
2	DNEVNI BORAVAK + BLAGOVAONICA	24,02	1,0	24.02
3	KUHINjA	6,63	1,0	6.63
4	HODNIK	2,93	1,0	2.93
5	WC	2,03	1,0	2.03
6	DEGAŽMAN	4,65	1,0	4.65
7	SPAVAĆA SOBA 1	13,69	1,0	13.69
8	SPAVAĆA SOBA 2	12,38	1,0	12.38
9	LOĐA 1	4,07	0,75	3.05
10	LOĐA 2	10,44	0,75	7.83
	UKUPNA NETTO PRODAJNA POVRŠINA			81.95

POZICIJA NA ETAŽI

ULAZ A | ULAZ B

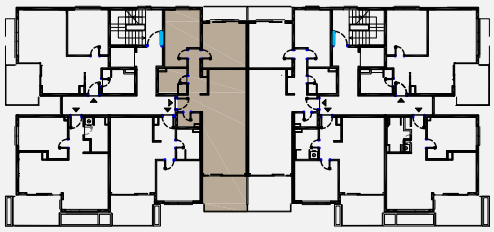

MJERILO 1:100 **LIST A 416**

STAMBENI KOMPLEKS "GLAVICA"

Višestambena građevina "1"

JEDNOSOBAN STAN S BALKONOM

BROJ STANA:	KAT :	UKUPNO NETO POVRŠINA:
A 17	4. KAT	P= 50,05 m²

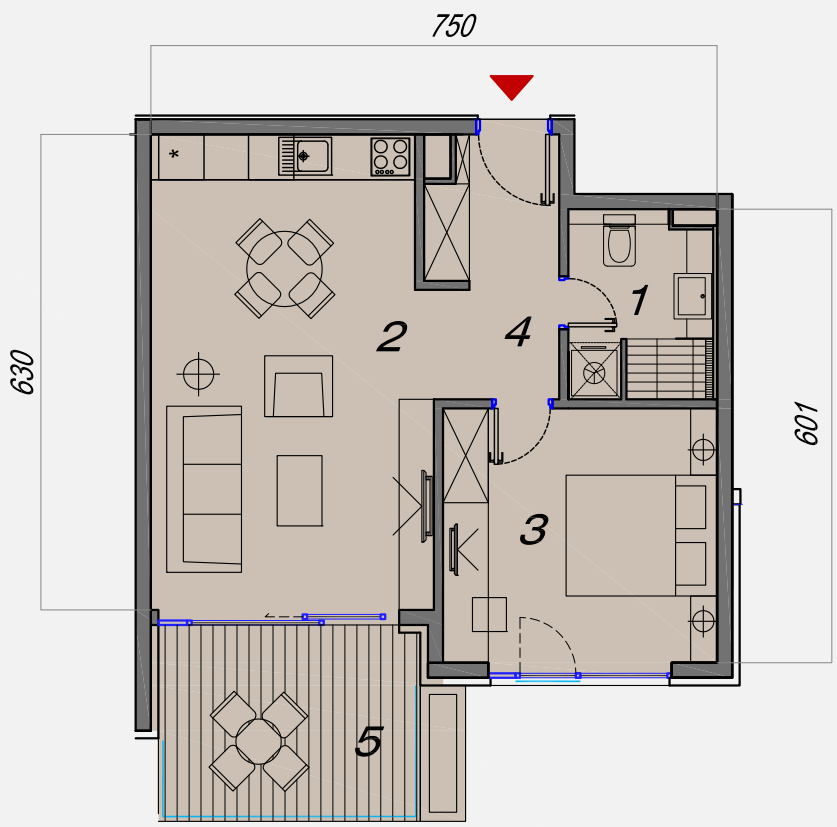

POZICIJA STANA U OBJEKTU

REKAPITULACIJA POVRŠINA

BROJ PROST.	NAZIV PROSTORIJE	POVRŠINA /m²/	KOEFICJENT OBRAČUNA	PRODAJNA POVRŠINA /m²/
1	KUPAONICA	4,62	1,0	4.62
2	D.B.+BLAGOVAONICA+KUHINJA	23,62	1,0	23.62
3	SPAVAĆA SOBA	12,23	1,0	12.23
4	HODNIK	5,24	1,0	5.24
5	BALKON	8,67	0,5	4.34
	UKUPNA NETO PRODAJNA POVRŠINA			50.05

POZICIJA NA ETAŽI

ULAZ A | ULAZ B

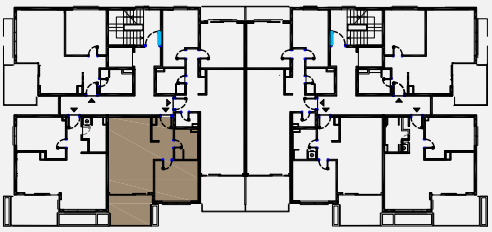

MJERILO 1:100

LIST A 417

STAMBENI KOMPLEKS "GLAVICA"

Višestambena građevina "1"

JEDNOSOBAN STAN S BALKONOM

BROJ STANA:	KAT :	UKUPNO NETO POVRŠINA:
A 18	4. KAT	P= 55.18m²

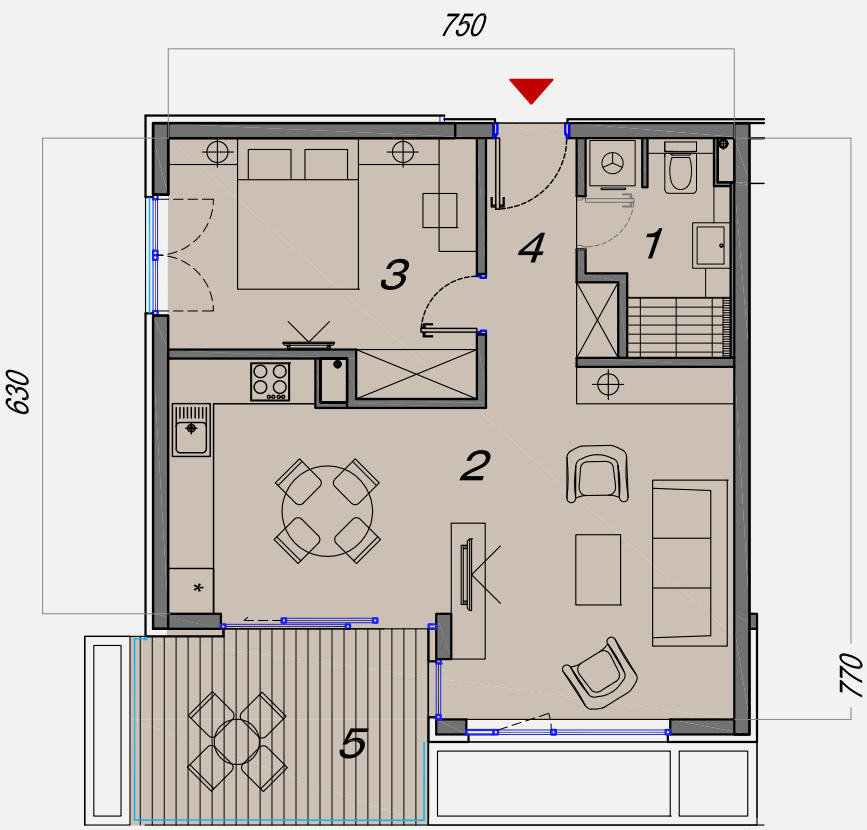

POZICIJA STANA U OBJEKTU

REKAPITULACIJA POVRŠINA

BROJ PROST.	NAZIV PROSTORIJE	POVRŠINA /m²/	KOEFICJENT OBRAČUNA	PRODAJNA POVRŠINA /m²/
1	KUPAONICA	4,78	1,0	4.78
2	D.B.+BLAGOVAONICA+KUHINJA	28,17	1,0	28.17
3	SPAVAĆA SOBA	12,50	1,0	12.50
4	HODNIK	4,78	1,0	4.78
5	BALKON	9,89	0,5	4.95
	UKUPNA NETO PRODAJNA POVRŠINA			55.18

POZICIJA NA ETAŽI

ULAZ A | ULAZ B

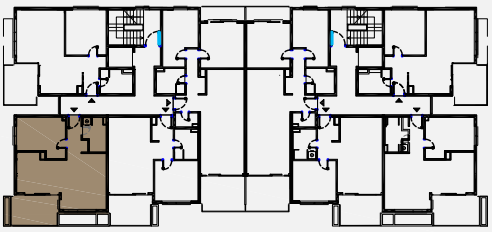

MJERILO 1:100

LIST A 418

STAMBENI KOMPLEKS "GLAVICA"

Višestambena građevina "1"

JEDNOSOBAN STAN S BALKONOM

BROJ STANA:	KAT :	UKUPNO NETO POVRŠINA:
A 19	4. KAT	P= 53,69 m²

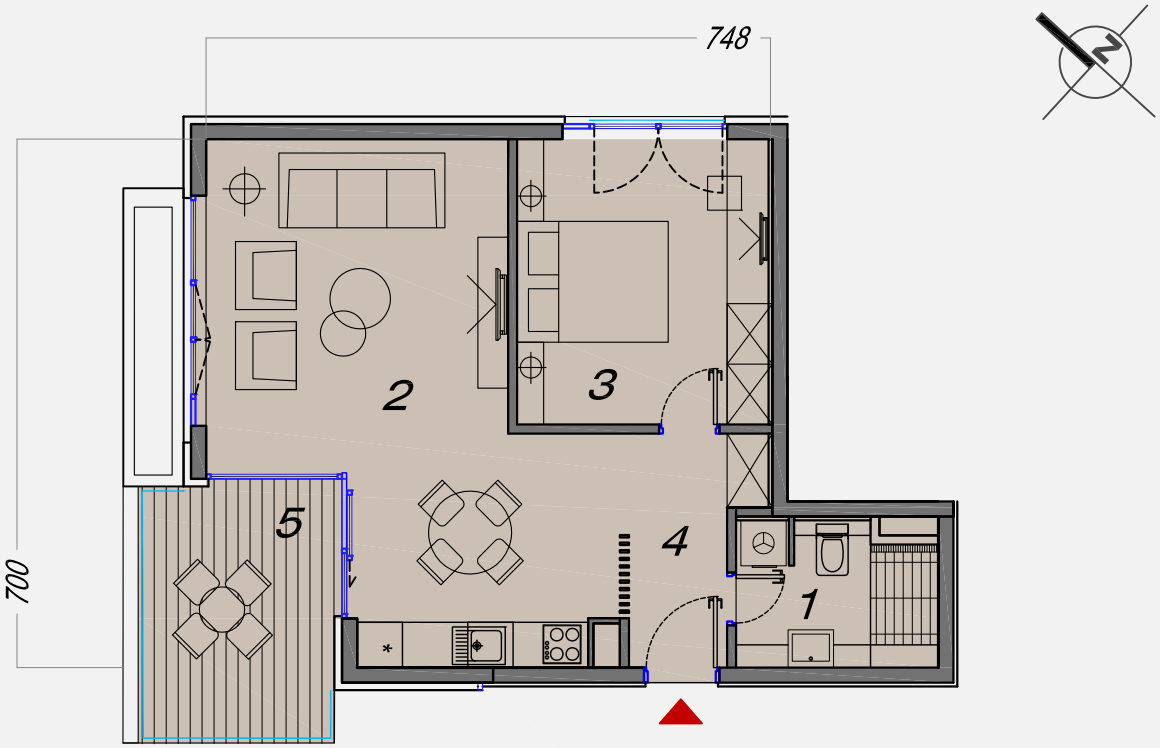

POZICIJA STANA U OBJEKTU

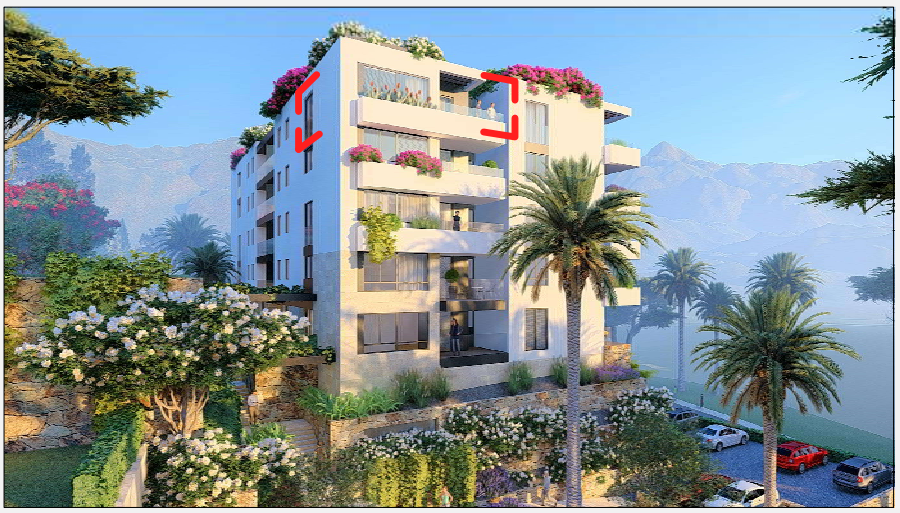

REKAPITULACIJA POVRŠINA

BROJ PROST.	NAZIV PROSTORIJE	POVRŠINA /m²/	KOEFICJENT OBRAČUNA	PRODAJNA POVRŠINA /m²/
1	KUPAONICA	4,90	1,0	4.90
2	D.B.+BLAGOVAONICA+KUHINJA	27,21	1,0	27.21
3	SPAVAĆA SOBA	12,59	1,0	12.59
4	HODNIK	4,57	1,0	4.57
5	BALKON	8,84	0,5	4.42
	UKUPNA NETO PRODAJNA POVRŠINA			53.69

POZICIJA NA ETAŽI

ULAZ A | ULAZ B

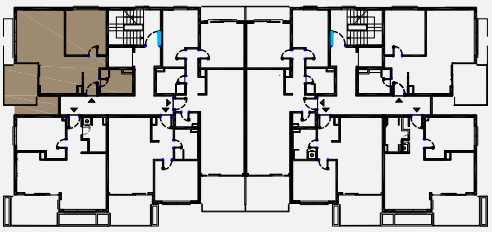

MJERILO 1:100

LIST A 419

STAMBENI KOMPLEKS "GLAVICA"

Višestambena građevina "1"

ULAZ B

ULAZ B

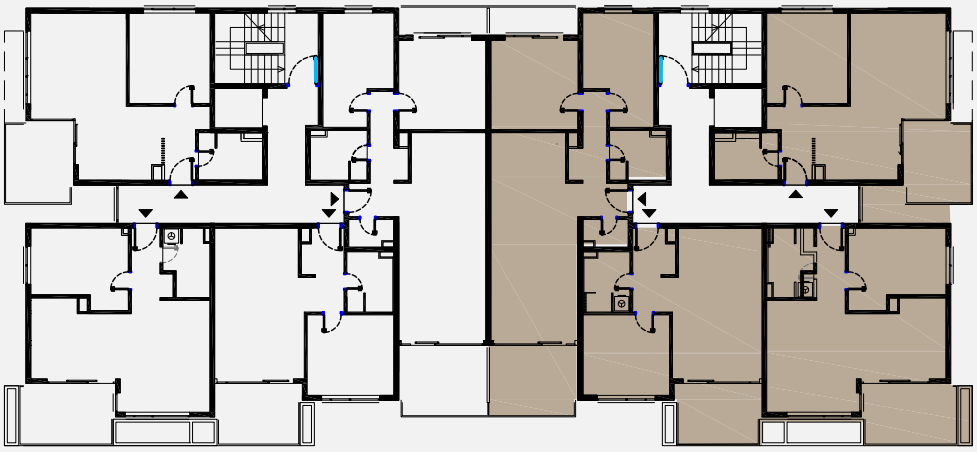

REKAPITULACIJA POVRŠINA PRIZEMLJA

REDNI BROJ	BROJ STANA	POVRŠINA /m²/	KOEFICJENT OBRAČUNA	PRODAJNA POVRŠINA /m²/
1	B 1	69,77	1,0	69.77
2	B 2	51,66	1,0	51.66
3	B 3	53,17	1,0	53.17
4	B 4	56,84	1,0	56.84
	UKUPNA NETO PRODAJNA POVRŠINA			231.44

ULAZ B

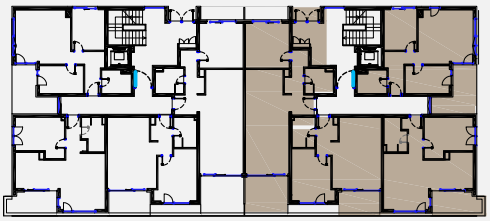

STAMBENI KOMPLEKS "GLAVICA"

Višestambena građevina "1"

JEDNOSOBAN STAN S 2 LOĐE

BROJ STANA:	KAT :	UKUPNO NETO POVRŠINA:
B 1	PRIZEMLJE	P= 69,77 m²

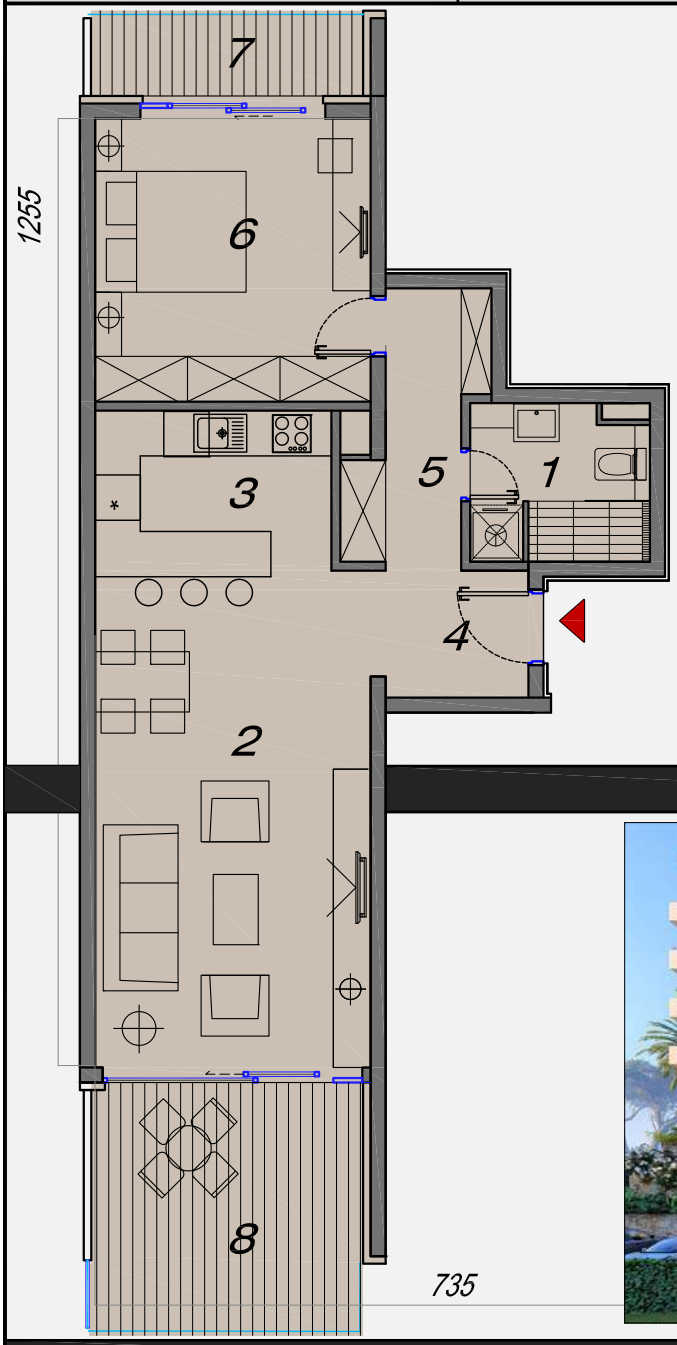

POZICIJA STANA U OBJEKTU

REKAPITUALCIJA POVRŠINA

BROJ PROST.	NAZIV PROSTORIJE	POVRŠINA /m²/	KOEFICJENT OBRAČUNA	PRODAJNA POVRŠINA /m²/
1	KUPAONICA	4.74	1,0	4.74
2	D.B.+BLAGOVAONICA	24.02	1,0	24.02
3	KUHINjA	6.64	1,0	6.64
4	HODNIK	3.46	1,0	3.46
5	DEGAŽMAN	5.11	1,0	5.11
6	SPAVAĆA SOBA	13.69	1,0	13.69
7	LOĐA 1	4.12	0,75	3.09
8	LOĐA 2	12.04	0,75	9.03
	UKUPNA NETO PRODAJNA POVRŠINA			69.77

POZICIJA NA ETAŽI

ULAZ A | ULAZ B

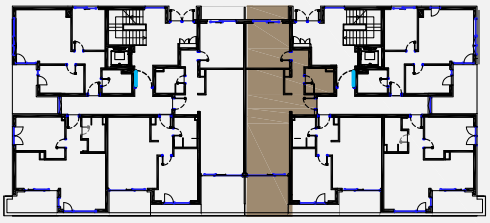

MJERILO 1:100

LIST B 001

STAMBENI KOMPLEKS "GLAVICA"

Višestambena građevina "1"

JEDNOSOBAN STAN S LOĐOM

BROJ STANA:	KAT :	UKUPNO NETO POVRŠINA:
B 2	PRIZEMLJE	P= 51,66 m²

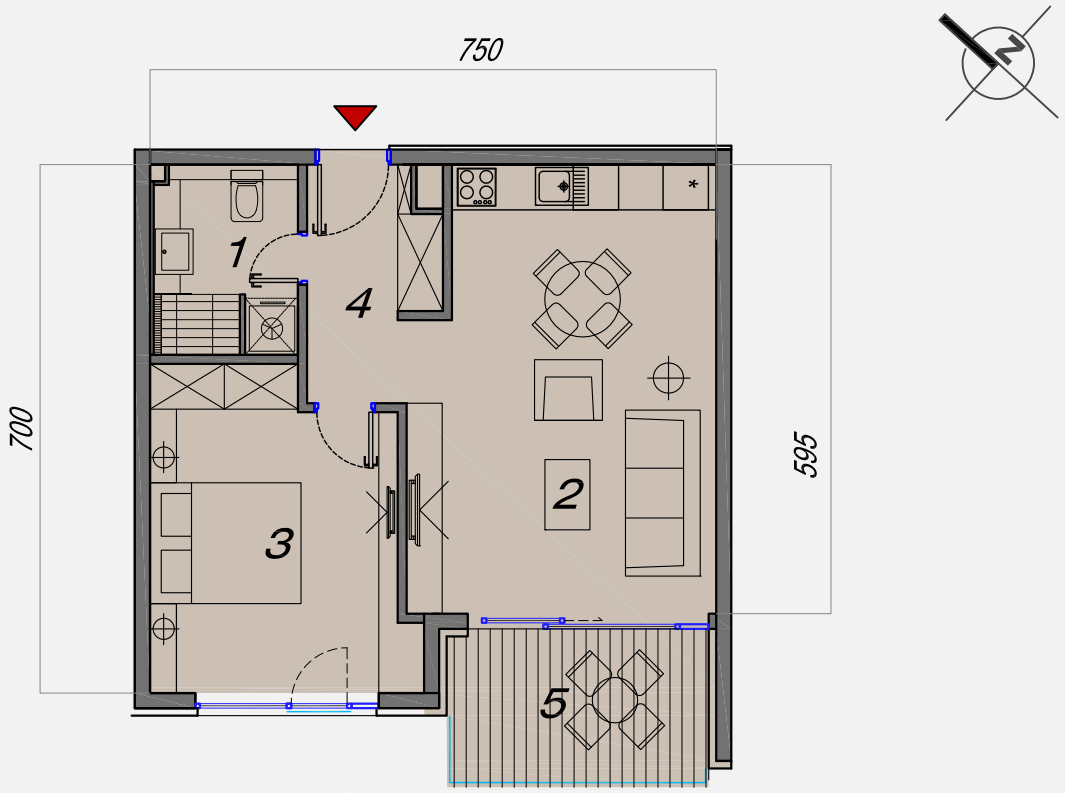

POZICIJA STANA U OBJEKTU

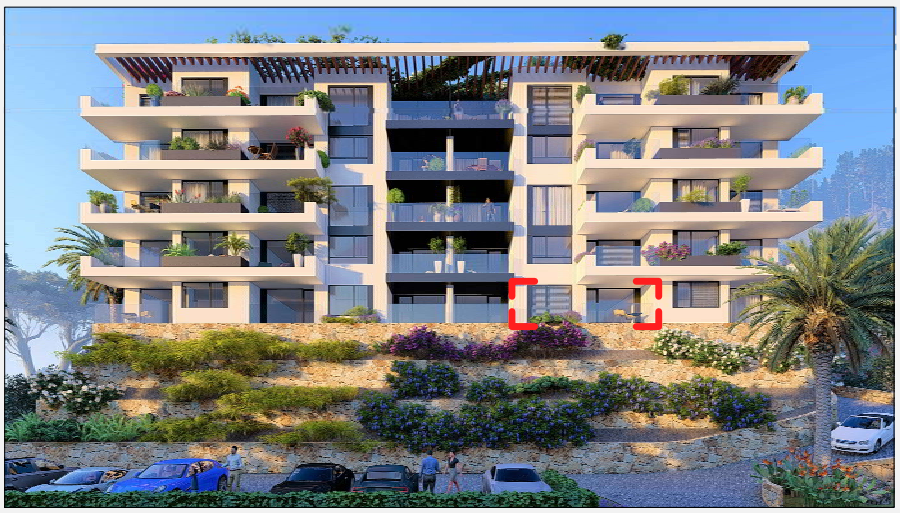

REKAPITULACIJA POVRŠINA

BROJ PROST.	NAZIV PROSTORIJE	POVRŠINA /m²/	KOEFICJENT OBRAČUNA	PRODAJNA POVRŠINA /m²/
1	KUPAONICA	4.70	1,0	4.70
2	D.B.+BLAGOVAONICA+KUH.	23.16	1,0	23.16
3	SPAVAĆA SOBA	13.78	1,0	13.78
4	HODNIK	4.81	1,0	4.81
5	LOĐA	6.94	0,75	5.21
	UKUPNA NETO PRODAJNA POVRŠINA			51.66

POZICIJA NA ETAŽI

ULAZ A | ULAZ B

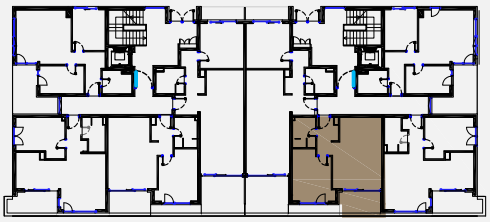

MJERILO 1:100

LIST B 002

STAMBENI KOMPLEKS "GLAVICA"

Višestambena građevina "1"

JEDNOSOBAN STAN S TERASOM

BROJ STANA:	KAT :	UKUPNO NETO POVRŠINA:
B 3	PRIZEMLJE	P= 53,17m²

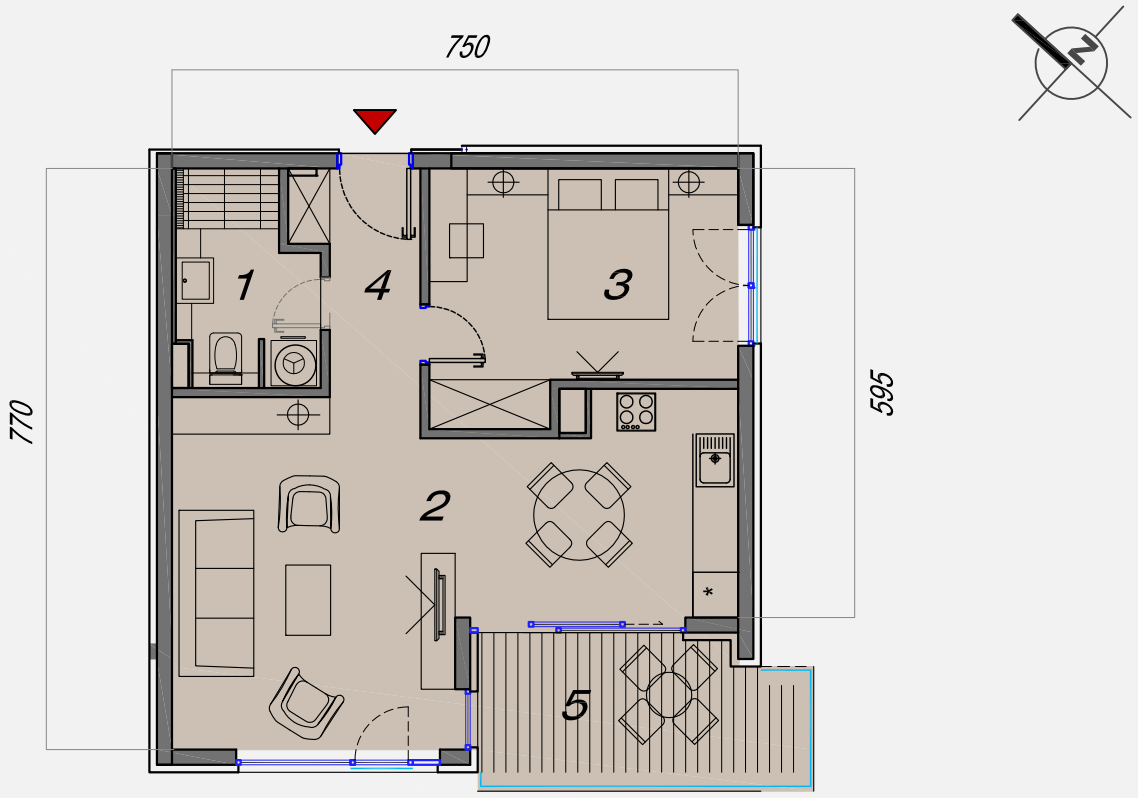

POZICIJA STANA U OBJEKTU

REKAPITULACIJA POVRŠINA

BROJ PROST.	NAZIV PROSTORIJE	POVRŠINA /m²/	KOEFICJENT OBRAČUNA	PRODAJNA POVRŠINA /m²/
1	KUPAONICA	4.78	1,0	4.78
2	D.B.+BLAGOVAONICA+KUH.	26.86	1,0	26.86
3	SPAVAĆA SOBA	12.50	1,0	12.50
4	HODNIK	4.78	1,0	4.78
5	TERASA	8.52	0,5	4.26
	UKUPNA NETO PRODAJNA POVRŠINA			53.17

POZICIJA NA ETAŽI

ULAZ A | ULAZ B

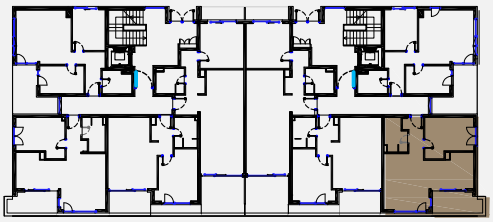

MJERILO 1:100

LIST B 003

STAMBENI KOMPLEKS "GLAVICA"

Višestambena građevina "1"

DVOSOBAN STAN S LOĐOM

BROJ STANA:	KAT :	UKUPNO NETO POVRŠINA:
B 4	PRIZEMLJE	P= 56,84 m²

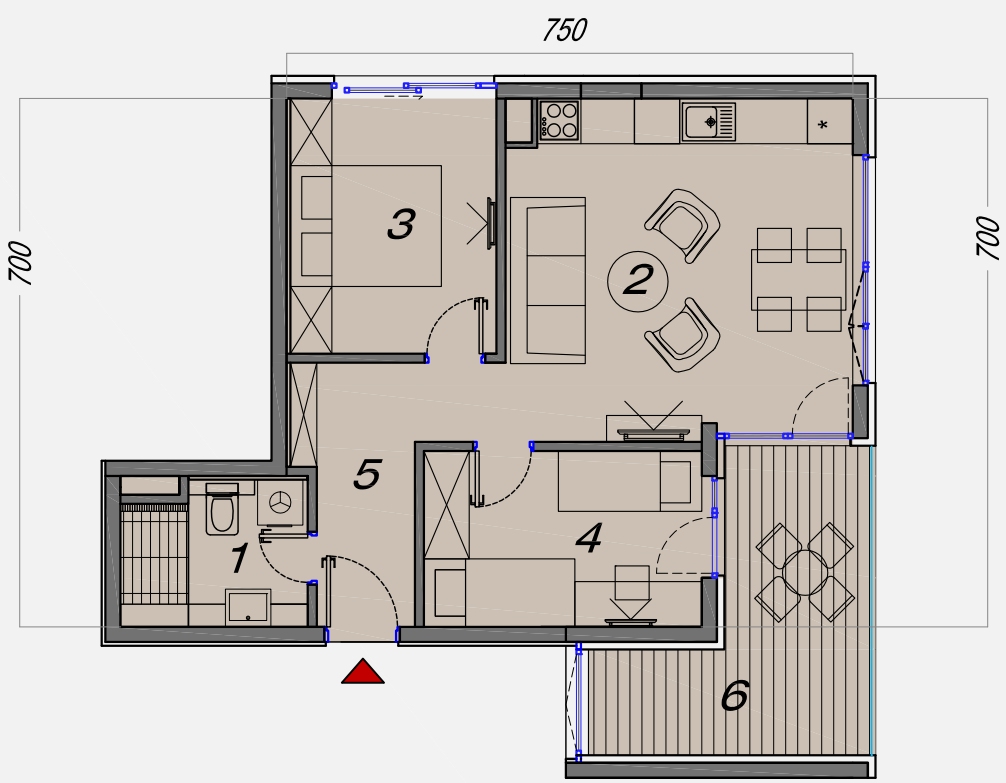

POZICIJA STANA U OBJEKTU

REKAPITULACIJA POVRŠINA

BROJ PROST.	NAZIV PROSTORIJE	POVRŠINA /m²/	KOEFICJENT OBRAČUNA	PRODAJNA POVRŠINA /m²/
1	KUPAONICA	4.55	1,0	4.55
2	D.B.+BLAGOVAONICA+KUH.	20.15	1,0	20.15
3	SPAVAĆA SOBA	9.23	1,0	9.23
4	SPAVAĆA SOBA	8.58	1,0	8.58
5	HODNIK	6.29	1,0	6.29
6	LOĐA	10.72	0,75	8.04
	UKUPNA NETTO PRODAJNA POVRŠINA			56.84

POZICIJA NA ETAŽI

ULAZ A | ULAZ B

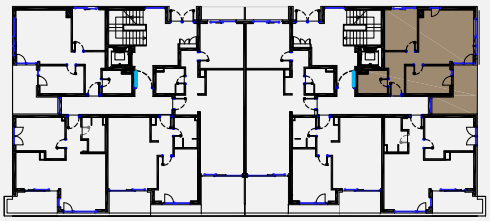

MJERILO 1:100

LIST B 004

REKAPITULACIJA POVRŠINA 1. KATA

REDNI BROJ	BROJ STANA	POVRŠINA /m²/	KOEFICJENT OBRAČUNA	PRODAJNA POVRŠINA /m²/
1	B 5	81,96	1,0	81.96
2	B 6	50,05	1,0	50.05
3	B 7	55,18	1,0	55.18
4	B 8	53,83	1,0	53.83
	UKUPNA NETO PRODAJNA POVRŠINA			241.02

ULAZ B

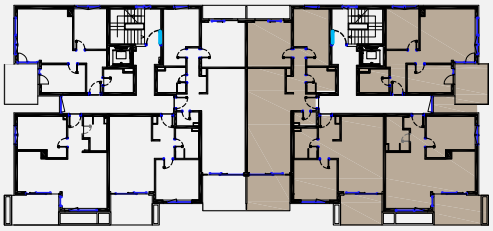

STAMBENI KOMPLEKS "GLAVICA"

Višestambena građevina "1"

DVOSOBAN STAN S 2 LOĐE

BROJ STANA:	KAT :	UKUPNO NETO POVRŠINA:
B 5	1. KAT	P= 81,96 m²

POZICIJA STANA U OBJEKTU

REKAPITUALCIJA POVRŠINA

BROJ PROST.	NAZIV PROSTORIJE	POVRŠINA /m²/	KOEFICJENT OBRAČUNA	PRODAJNA POVRŠINA /m²/
1	KUPAONICA	4,74	1,0	4.74
2	DNEVNI BORAVAK + BLAGOVAONICA	24,02	1,0	24.02
3	KUHINjA	6,64	1,0	6.64
4	HODNIK	2,93	1,0	2.93
5	WC	4,65	1,0	4.65
6	DEGAŽMAN	13,69	1,0	13.69
7	SPAVAĆA SOBA 1	12,38	1,0	12.38
8	SPAVAĆA SOBA 2	2,03	1,0	2.03
9	LOĐA 1	4,07	0,75	3.05
10	LOĐA 2	10,44	0,75	7.83
	UKUPNA NETTO PRODAJNA POVRŠINA			81.96

POZICIJA NA ETAŽI

ULAZ A | ULAZ B

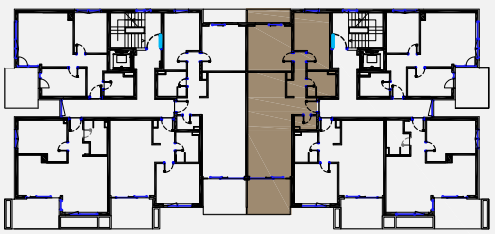

MJERILO 1:100

LIST B 105

STAMBENI KOMPLEKS "GLAVICA"

Višestambena građevina "1"

JEDNOSOBAN STAN S BALKONOM

BROJ STANA:	KAT :	UKUPNO NETO POVRŠINA:
B 6	1. KAT	P= 50,05 m²

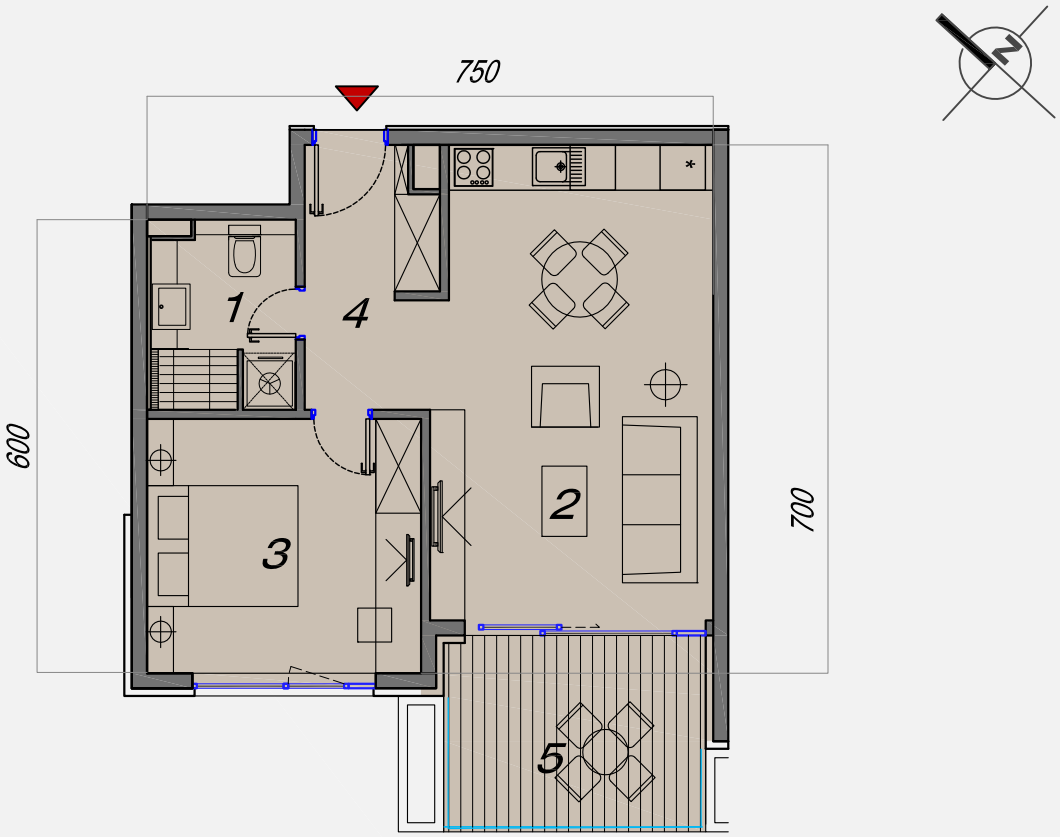

POZICIJA STANA U OBJEKTU

REKAPITULACIJA POVRŠINA

BROJ PROST.	NAZIV PROSTORIJE	POVRŠINA /m²/	KOEFICJENT OBRAČUNA	PRODAJNA POVRŠINA /m²/
1	KUPAONICA	4,62	1,0	4.62
2	D.B.+BLAGOVAONICA+KUHINJA	23,62	1,0	23.62
3	SPAVAĆA SOBA	12,23	1,0	12.23
4	HODNIK	5,24	1,0	5.24
5	BALKON	8,67	0,5	4.34
	UKUPNA NETO PRODAJNA POVRŠINA			50.05

POZICIJA NA ETAŽI

ULAZ A | ULAZ B

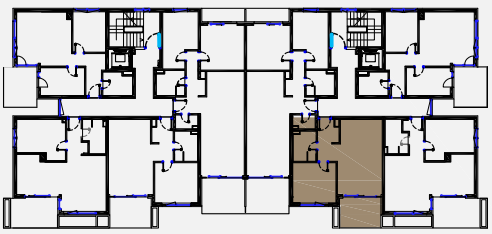

MJERILO 1:100

LIST B 106

STAMBENI KOMPLEKS "GLAVICA"

Višestambena građevina "1"

JEDNOSOBAN STAN S BALKONOM

BROJ STANA:	KAT :	UKUPNO NETO POVRŠINA:
B 7	1. KAT	P= 55,18 m²

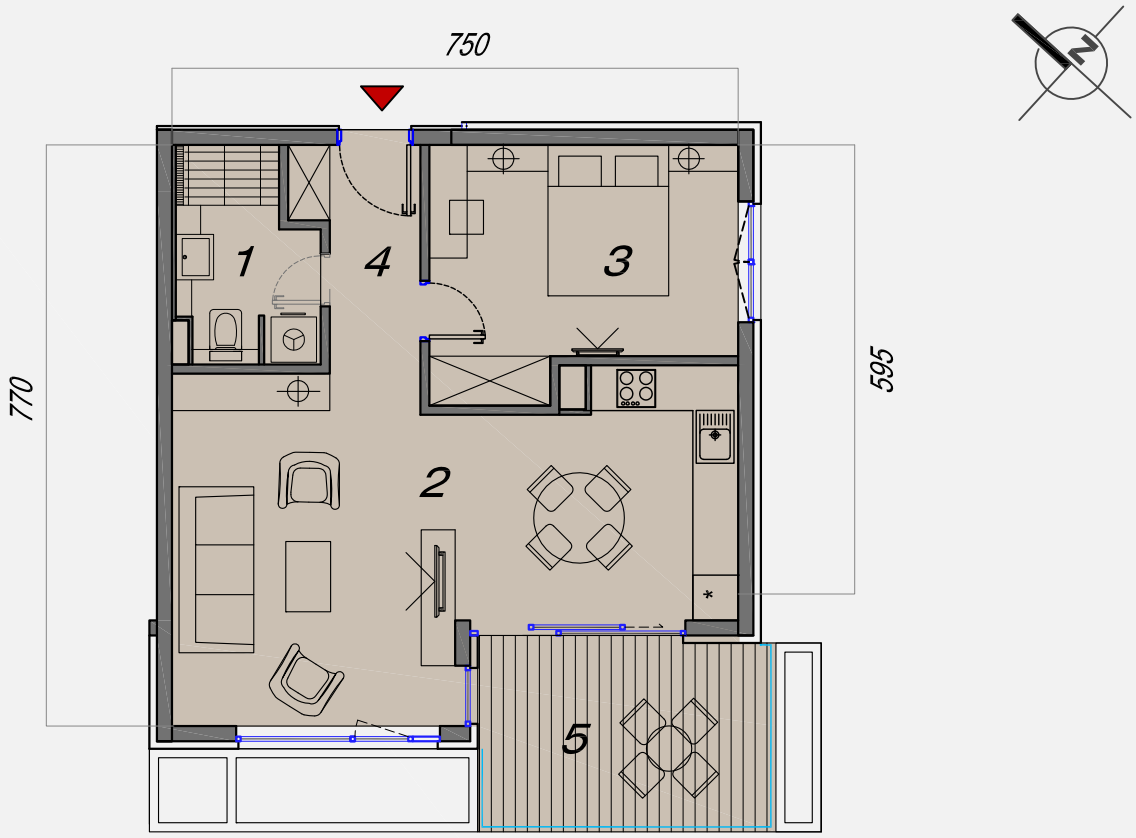

POZICIJA STANA U OBJEKTU

REKAPITULACIJA POVRŠINA

BROJ PROST.	NAZIV PROSTORIJE	POVRŠINA /m²/	KOEFICJENT OBRAČUNA	PRODAJNA POVRŠINA /m²/
1	KUPAONICA	4,78	1,0	4.78
2	D.B.+BLAGOVAONICA+KUHINJA	28,17	1,0	28.17
3	SPAVAĆA SOBA	12,50	1,0	12.50
4	HODNIK	4,78	1,0	4.78
5	BALKON	9,89	0,5	4.95
	UKUPNA NETO PRODAJNA POVRŠINA			55.18

POZICIJA NA ETAŽI

ULAZ A | ULAZ B

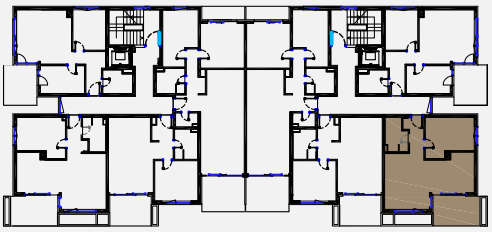

MJERILO 1:100

LIST B 107

STAMBENI KOMPLEKS "GLAVICA"

Višestambena građevina "1"

DVOSOBAN STAN S BALKONOM

BROJ STANA:	KAT :	UKUPNO NETO POVRŠINA:
B 8	1. KAT	P= 53,83 m²

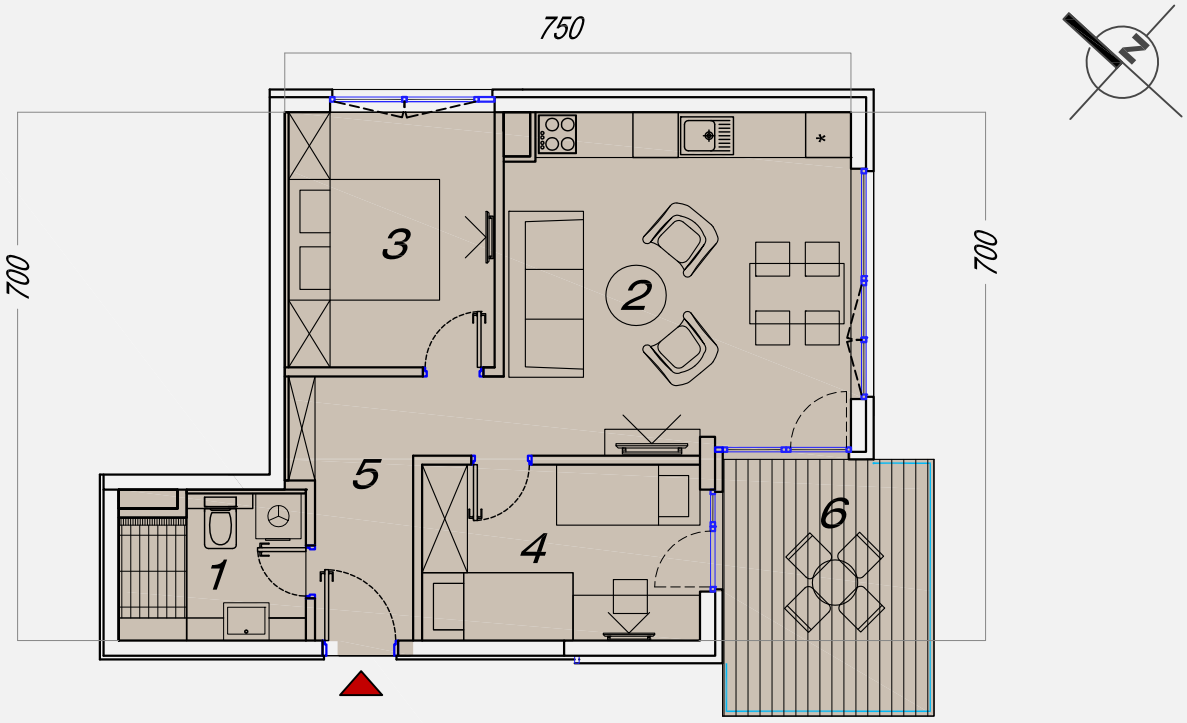

POZICIJA STANA U OBJEKTU

REKAPITULACIJA POVRŠINA

BROJ PROST.	NAZIV PROSTORIJE	POVRŠINA /m²/	KOEFICJENT OBRAČUNA	PRODAJNA POVRŠINA /m²/
1	KUPAONICA	4,54	1,0	4.54
2	D.B.+BLAGOVAONICA+KUHINJA	20,43	1,0	20.43
3	SPAVAĆA SOBA	9,23	1,0	9.23
4	SPAVAĆA SOBA	8,58	1,0	8.58
5	HODNIK	6,29	1,0	6.29
6	BALKON	9,52	0,5	4.76
	UKUPNA NETO PRODAJNA POVRŠINA			53.83

POZICIJA NA ETAŽI

UALAZ A | ULAZ B

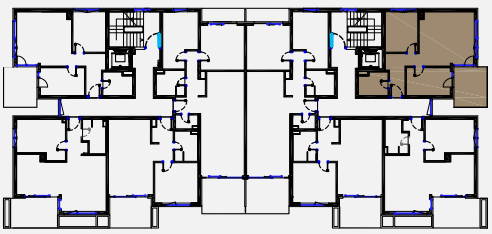

MJERILO 1:100

LIST B 108

REKAPITULACIJA POVRŠINA 2. KATA

REDNI BROJ	BROJ STANA	POVRŠINA /m²/	KOEFICJENT OBRAČUNA	PRODAJNA POVRŠINA /m²/
1	B 9	81,96	1,0	81.96
2	B 10	50,05	1,0	50.05
3	B 11	55,18	1,0	55.18
4	B 12	53,83	1,0	53.83
	UKUPNA NETO PRODAJNA POVRŠINA			241.02

ULAZ B

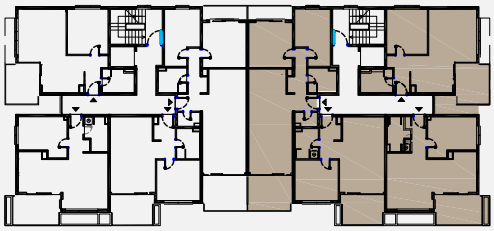

STAMBENI KOMPLEKS "GLAVICA"

Višestambena građevina "1"

DVOSOBAN STAN S 2 LOĐE

BROJ STANA:	KAT :	UKUPNO NETO POVRŠINA:
B 9	2. KAT	P= 81,96 m²

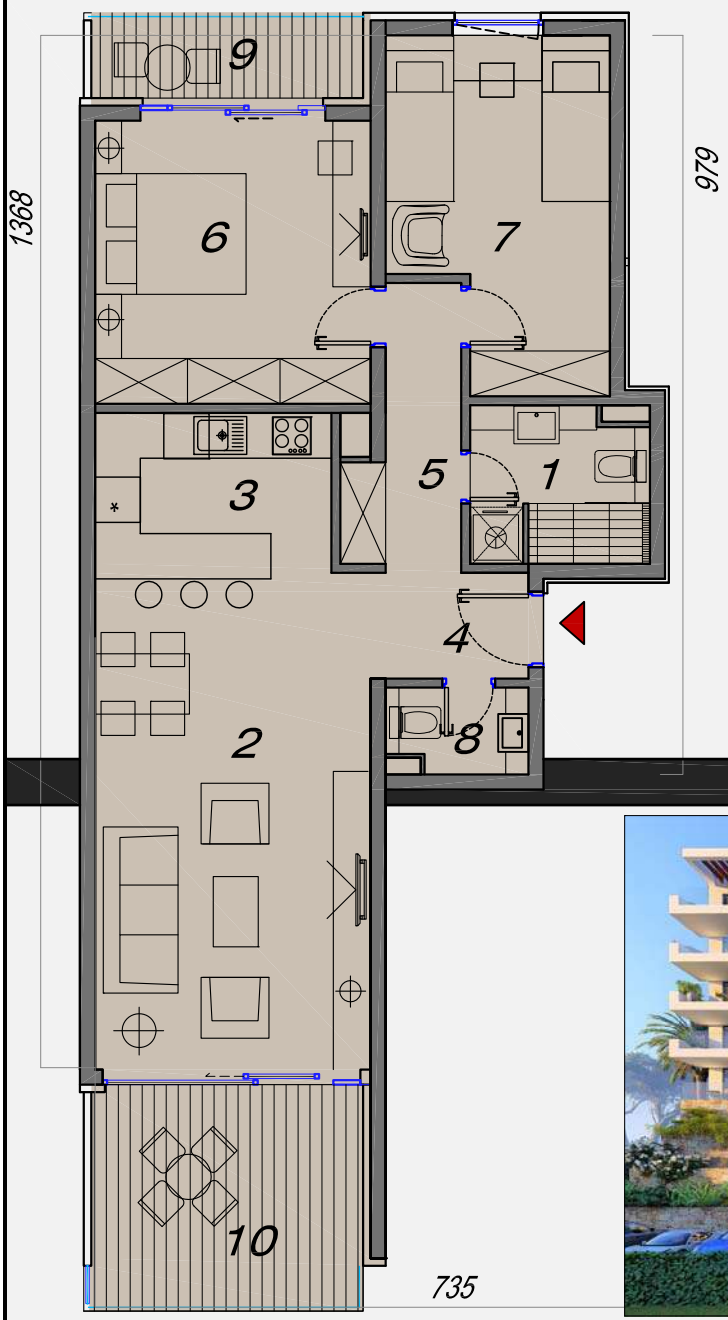

POZICIJA STANA U OBJEKTU

REKAPITUALCIJA POVRŠINA

BROJ PROST.	NAZIV PROSTORIJE	POVRŠINA /m²/	KOEFICJENT OBRAČUNA	PRODAJNA POVRŠINA /m²/
1	KUPAONICA	4,74	1,0	4.74
2	DNEVNI BORAVAK + BLAGOVAONICA	24,02	1,0	24.02
3	KUHINjA	6,64	1,0	6.64
4	HODNIK	2,93	1,0	2.93
5	WC	4,65	1,0	4.65
6	DEGAŽMAN	13,69	1,0	13.69
7	SPAVAĆA SOBA 1	12,38	1,0	12.38
8	SPAVAĆA SOBA 2	2,03	1,0	2.03
9	LOĐA 1	4,07	0,75	3.05
10	LOĐA 2	10,44	0,75	7.83
	UKUPNA NETTO PRODAJNA POVRŠINA			81.96

POZICIJA NA ETAŽI

ULAZ A | ULAZ B

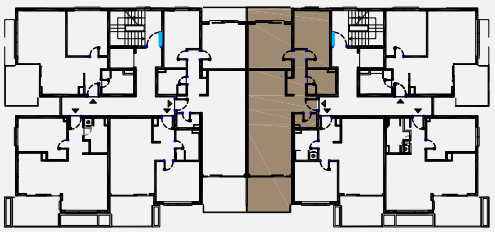

MJERILO 1:100

LIST B 209

STAMBENI KOMPLEKS "GLAVICA"

Višestambena građevina "1"

JEDNOSOBAN STAN S BALKONOM

BROJ STANA:	KAT :	UKUPNO NETO POVRŠINA:
B 10	2. KAT	P= 50,05 m²

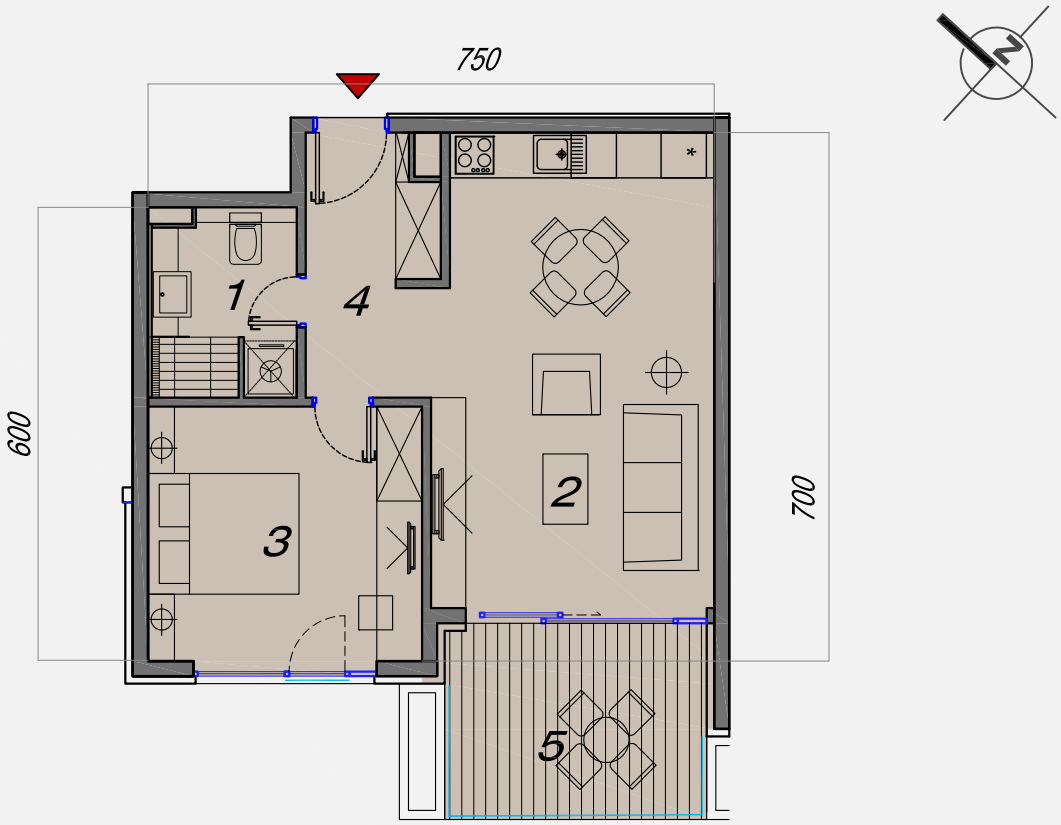

POZICIJA STANA U OBJEKTU

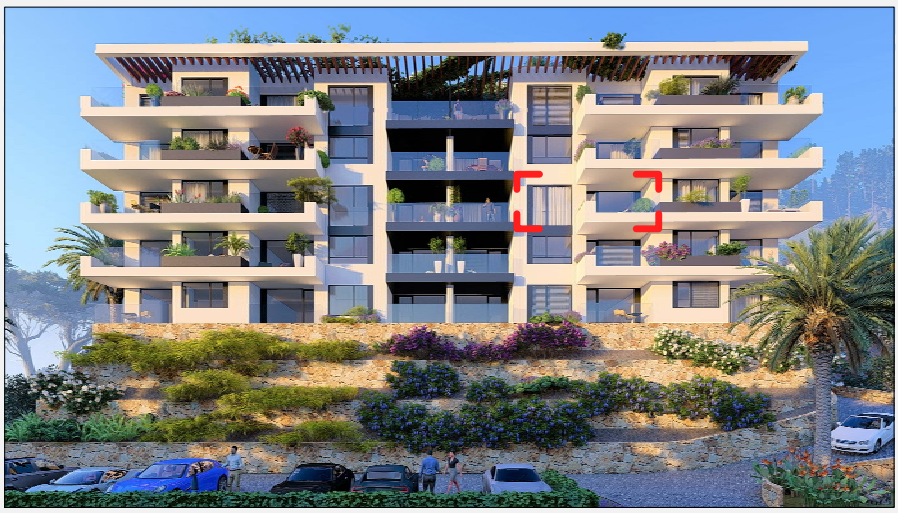

REKAPITULACIJA POVRŠINA

BROJ PROST.	NAZIV PROSTORIJE	POVRŠINA /m²/	KOEFICJENT OBRAČUNA	PRODAJNA POVRŠINA /m²/
1	KUPAONICA	4,62	1,0	4.62
2	D.B.+BLAGOVAONICA+KUHINJA	23,62	1,0	23.62
3	SPAVAĆA SOBA	12,23	1,0	12.23
4	HODNIK	5,24	1,0	5.24
5	BALKON	8,67	0,5	4.34
	UKUPNA NETO PRODAJNA POVRŠINA			50.05

POZICIJA NA ETAŽI

ULAZ A | ULAZ B

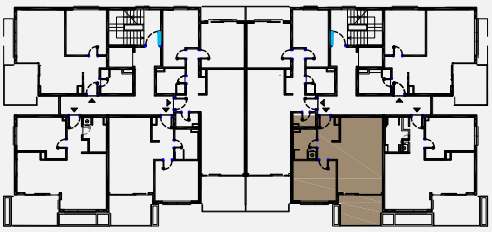

MJERILO 1:100

LIST B 210

STAMBENI KOMPLEKS "GLAVICA"

Višestambena građevina "1"

JEDNOSOBAN STAN S BALKONOM

BROJ STANA:	KAT :	UKUPNO NETO POVRŠINA:
B 11	2. KAT	P= 55,18 m²

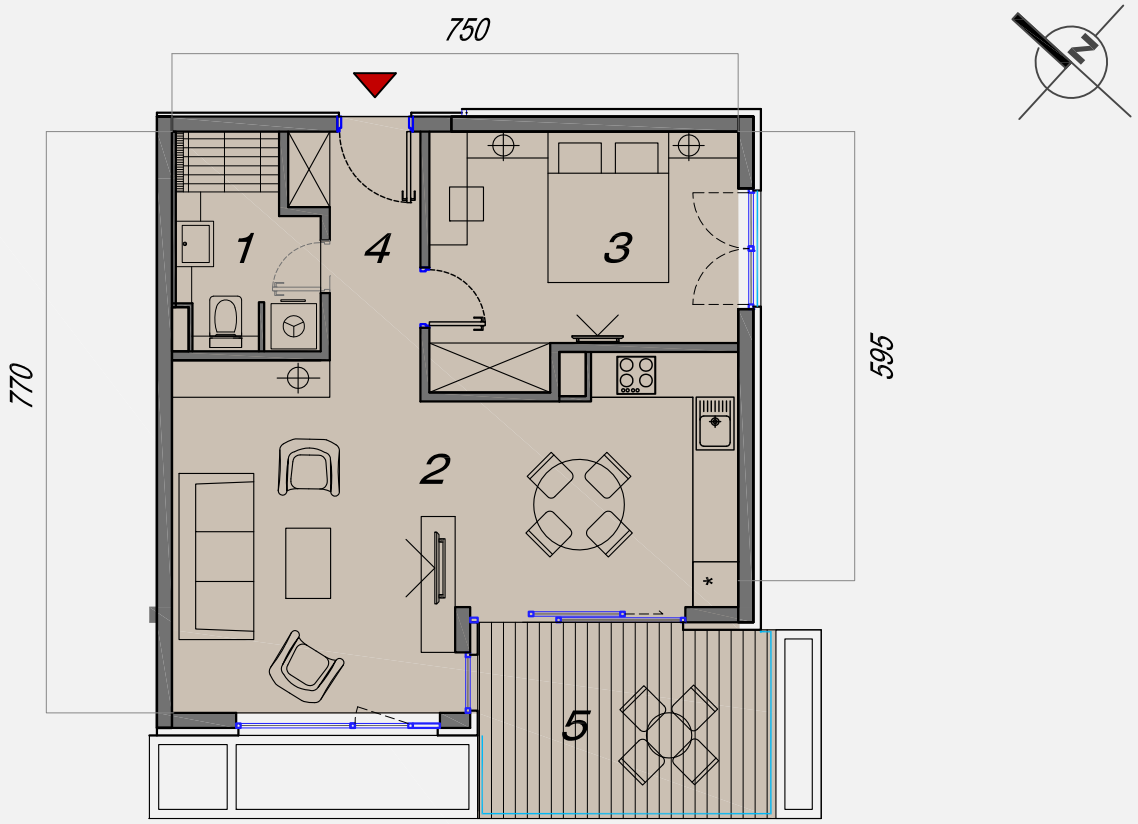

POZICIJA STANA U OBJEKTU

REKAPITULACIJA POVRŠINA

BROJ PROST.	NAZIV PROSTORIJE	POVRŠINA /m²/	KOEFICJENT OBRAČUNA	PRODAJNA POVRŠINA /m²/
1	KUPAONICA	4,78	1,0	4.78
2	D.B.+BLAGOVAONICA+KUHINJA	28,17	1,0	28.17
3	SPAVAĆA SOBA	12,50	1,0	12.50
4	HODNIK	4,78	1,0	4.78
5	BALKON	9,89	0,5	4.95
	UKUPNA NETO PRODAJNA POVRŠINA			55.18

POZICIJA NA ETAŽI

ULAZ A | ULAZ B

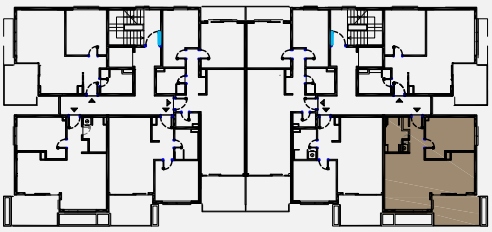

MJERILO 1:100

LIST B 211

STAMBENI KOMPLEKS "GLAVICA"

Višestambena građevina "1"

JEDNOSOBAN STAN S BALKONOM

BROJ STANA:	KAT :	UKUPNO NETO POVRŠINA:
B 12	2. KAT	P= 53,83 m²

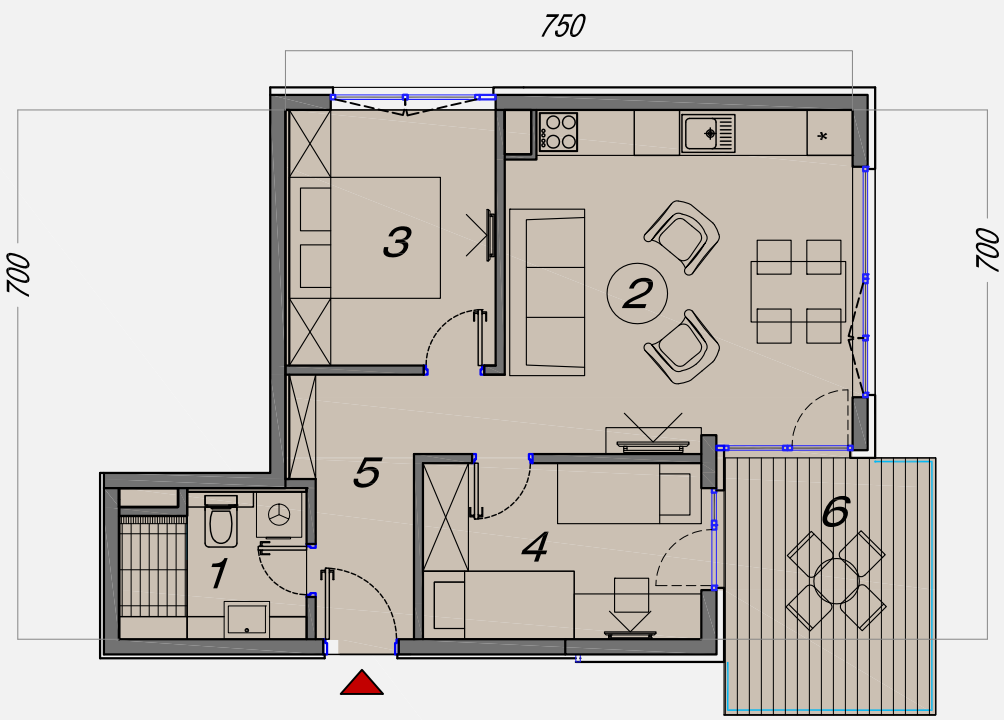

POZICIJA STANA U OBJEKTU

REKAPITULACIJA POVRŠINA

BROJ PROST.	NAZIV PROSTORIJE	POVRŠINA /m²/	KOEFICJENT OBRAČUNA	PRODAJNA POVRŠINA /m²/
1	KUPAONICA	4,54	1,0	4.54
2	D.B.+BLAGOVAONICA+KUHINJA	20,43	1,0	20.43
3	SPAVAĆA SOBA	9,23	1,0	9.23
4	SPAVAĆA SOBA	8,58	1,0	8.58
5	HODNIK	6,29	1,0	6.29
6	BALKON	9,52	0,5	4.76
	UKUPNA NETO PRODAJNA POVRŠINA			53.83

POZICIJA NA ETAŽI

ULAZ A | ULAZ B

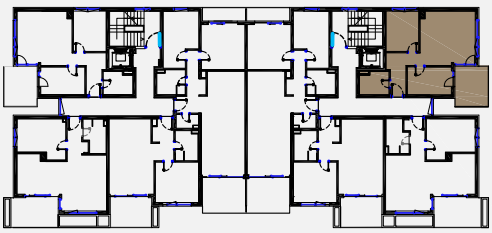

MJERILO 1:100

LIST B 212

REKAPITULACIJA POVRŠINA 3. KATA

REDNI BROJ	BROJ STANA	POVRŠINA /m²/	KOEFICJENT OBRAČUNA	PRODAJNA POVRŠINA /m²/
1	B 13	81,95	1,0	81.95
2	B 14	104,62	1,0	104.62
4	B 15	53,68	1,0	53.68
	UKUPNA NETO PRODAJNA POVRŠINA			240.25

ULAZ B

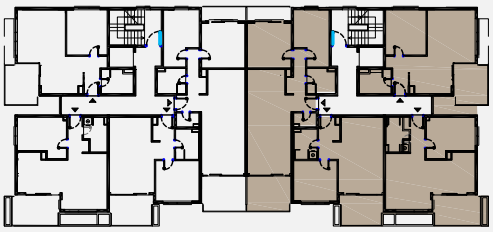

STAMBENI KOMPLEKS "GLAVICA"

Višestambena građevina "1"

DVOSOBAN STAN S DVIJE LOĐE

BROJ STANA:	KAT :	UKUPNO NETO POVRŠINA:
B 13	3. KAT	P= 81,95 m²

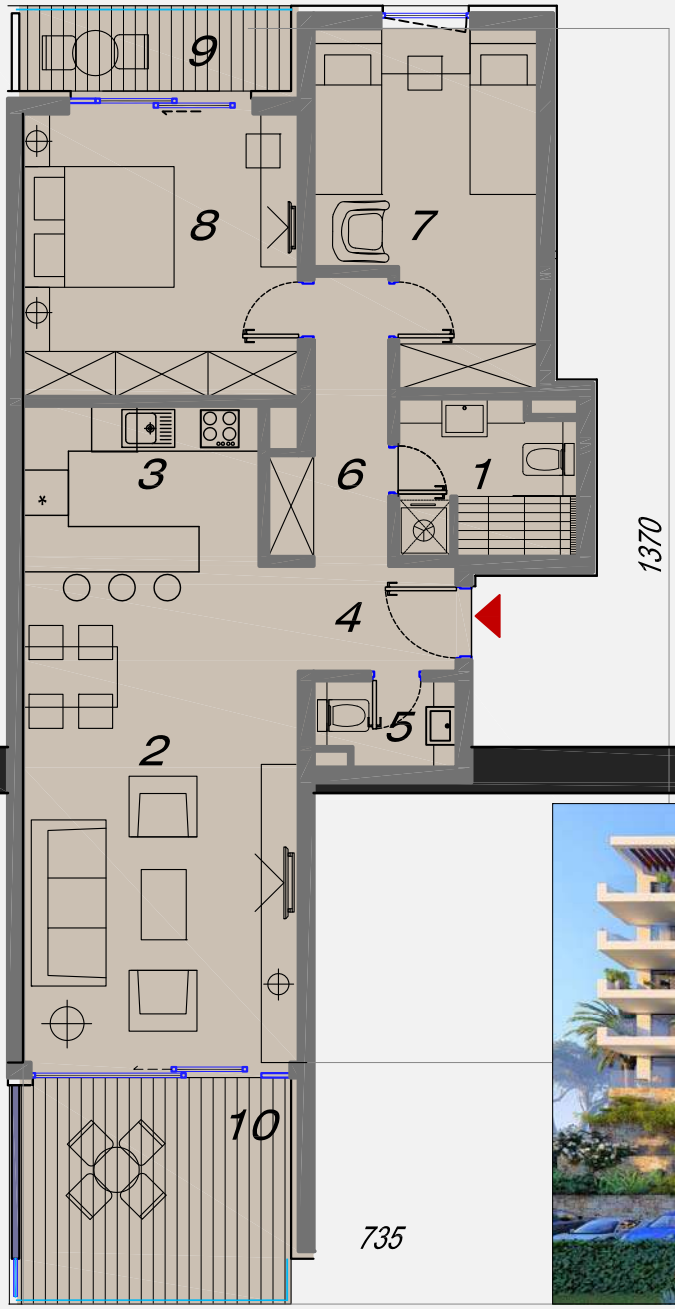

POZICIJA STANA U OBJEKTU

REKAPITULACIJA POVRŠINA

BROJ PROST.	NAZIV PROSTORIJE	POVRŠINA /m²/	KOEFICJENT OBRAČUNA	PRODAJNA POVRŠINA /m²/
1	KUPAONICA	4.74	1,0	4.74
2	DNEVNI BORAVAK + BLAGOVAONICA	24.02	1,0	24.02
3	KUHINjA	6.64	1,0	6.64
4	HODNIK	2.93	1,0	2.93
5	WC	2.03	1,0	2.03
6	DEGAŽMAN	4.65	1,0	4.65
7	SPAVAĆA SOBA 1	12.38	1,0	12.38
8	SPAVAĆA SOBA 2	13.69	1,0	13.69
9	LOĐA 1	4.07	0,75	3.05
10	LOĐA 2	10.44	0,75	7.83
	UKUPNA NETTO PRODAJNA POVRŠINA			81.95

POZICIJA NA ETAŽI

ULAZ A | ULAZ B

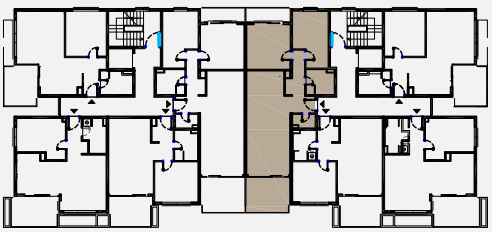

MJERILO 1:100 **LIST B 313**

STAMBENI KOMPLEKS "GLAVICA"	Višestambena građevina "1"

STAN S 2 BALKONA

BROJ STANA:	KAT :	UKUPNO NETO POVRŠINA:
B 14	3. KAT	P= 104,62 m²

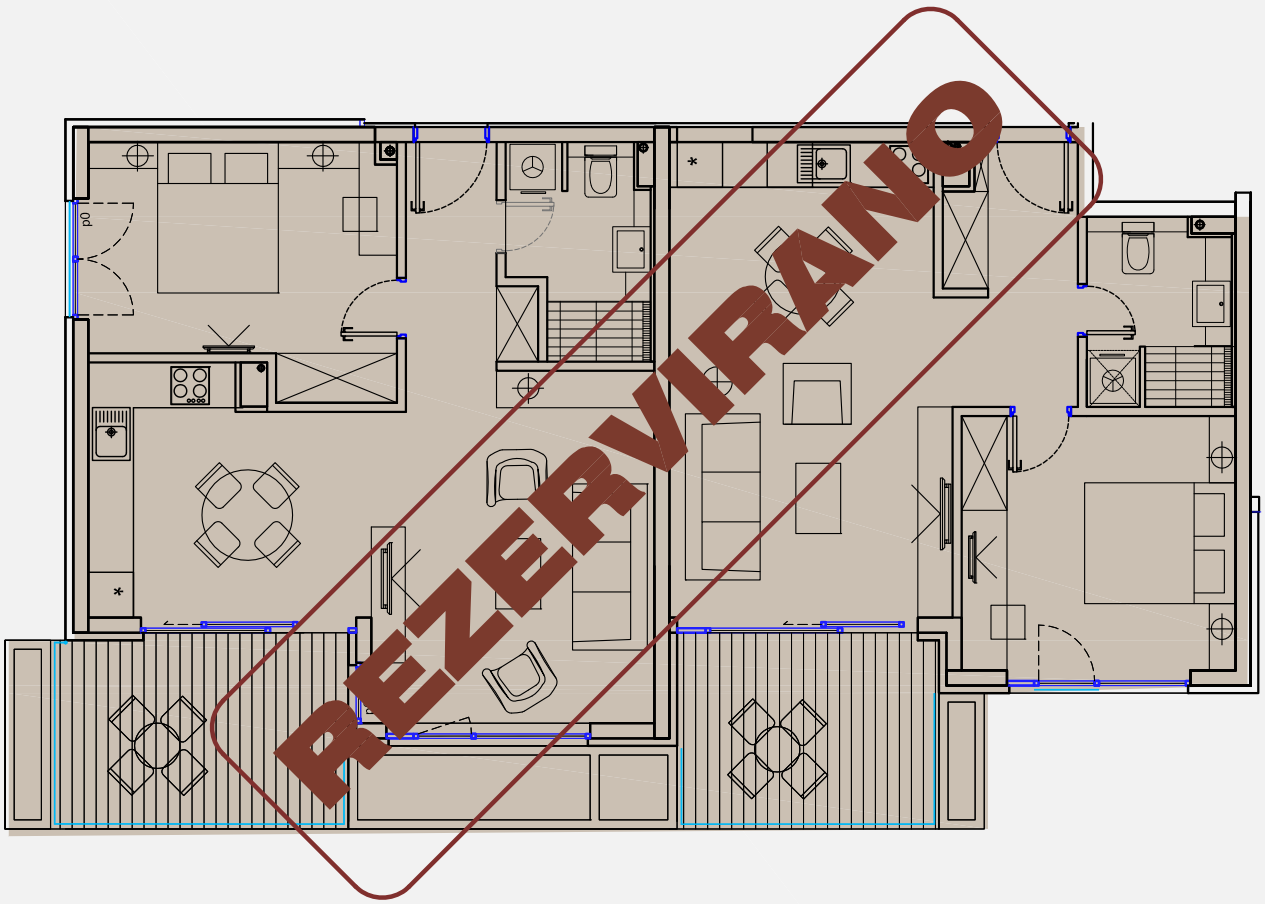

REKAPITULACIJA POVRŠINA

BROJ PROST.	NAZIV PROSTORIJE	POVRŠINA /m²/	KOEFICJENT OBRAČUNA	PRODAJNA POVRŠINA /m²/
1				
2				
3				
4				
5				
	UKUPNA NETO PRODAJNA POVRŠINA			104,62

POZICIJA NA ETAŽI

ULAZ A | ULAZ B

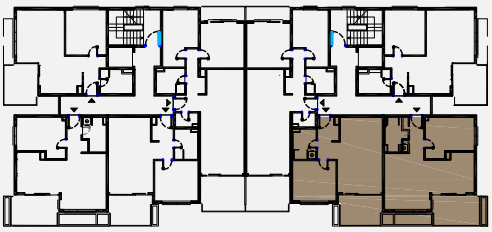

MJERILO 1:100 **LIST B 314**

STAMBENI KOMPLEKS "GLAVICA"

Višestambena građevina "1"

JEDNOSOBAN STAN S BALKONOM

BROJ STANA:	KAT :	UKUPNO NETO POVRŠINA:
B 15	3. KAT	P= 53,68 m²

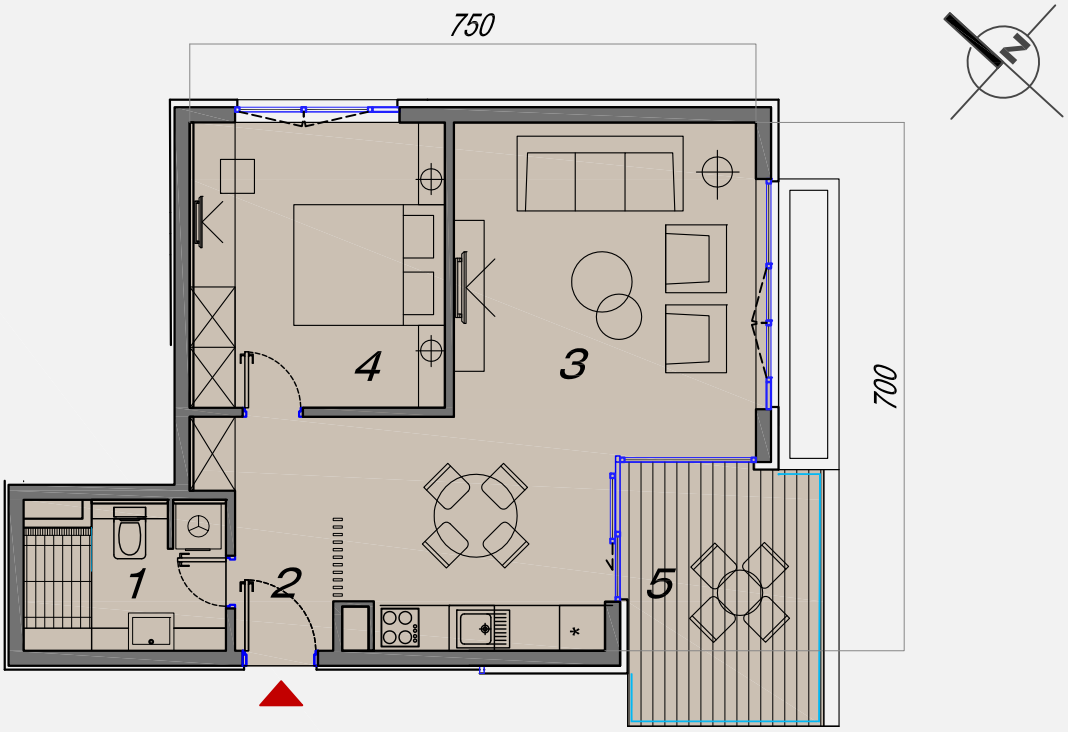

REKAPITULACIJA POVRŠINA

BROJ PROST.	NAZIV PROSTORIJE	POVRŠINA /m²/	KOEFICJENT OBRAČUNA	PRODAJNA POVRŠINA /m²/
1	KUPAONICA	4.90	1,0	4.90
2	HODNIK	4.57	1,0	4.57
3	DN. BORAVAK + BLAGOVAONICA + KUHINJA	27.21	1,0	27.21
4	SPAVAĆA SOBA	12.59	1,0	12.59
5	BALKON	8.84	0,5	4.42
	UKUPNA NETTO PRODAJNA POVRŠINA			53.68

POZICIJA NA ETAŽI

ULAZ A | ULAZ B

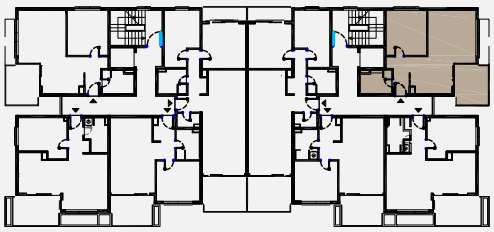

MJERILO 1:100

LIST B 315

REKAPITULACIJA POVRŠINA 4. KATA

REDNI BROJ	BROJ STANA	POVRŠINA /m²/	KOEFICJENT OBRAČUNA	PRODAJNA POVRŠINA /m²/
1	B 16	81,95	1,0	81.95
2	B 17	50,05	1,0	50.05
3	B 18	55,18	1,0	55.18
4	B 19	53,69	1,0	53.69
	UKUPNA NETO PRODAJNA POVRŠINA			240.87

ULAZ B

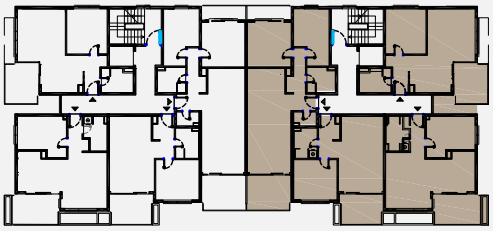

STAMBENI KOMPLEKS "GLAVICA"

Višestambena građevina "1"

DVOSOBAN STAN S 2 LOĐE

BROJ STANA:	KAT :	UKUPNO NETO POVRŠINA:
B 16	4. KAT	P= 81,96 m²

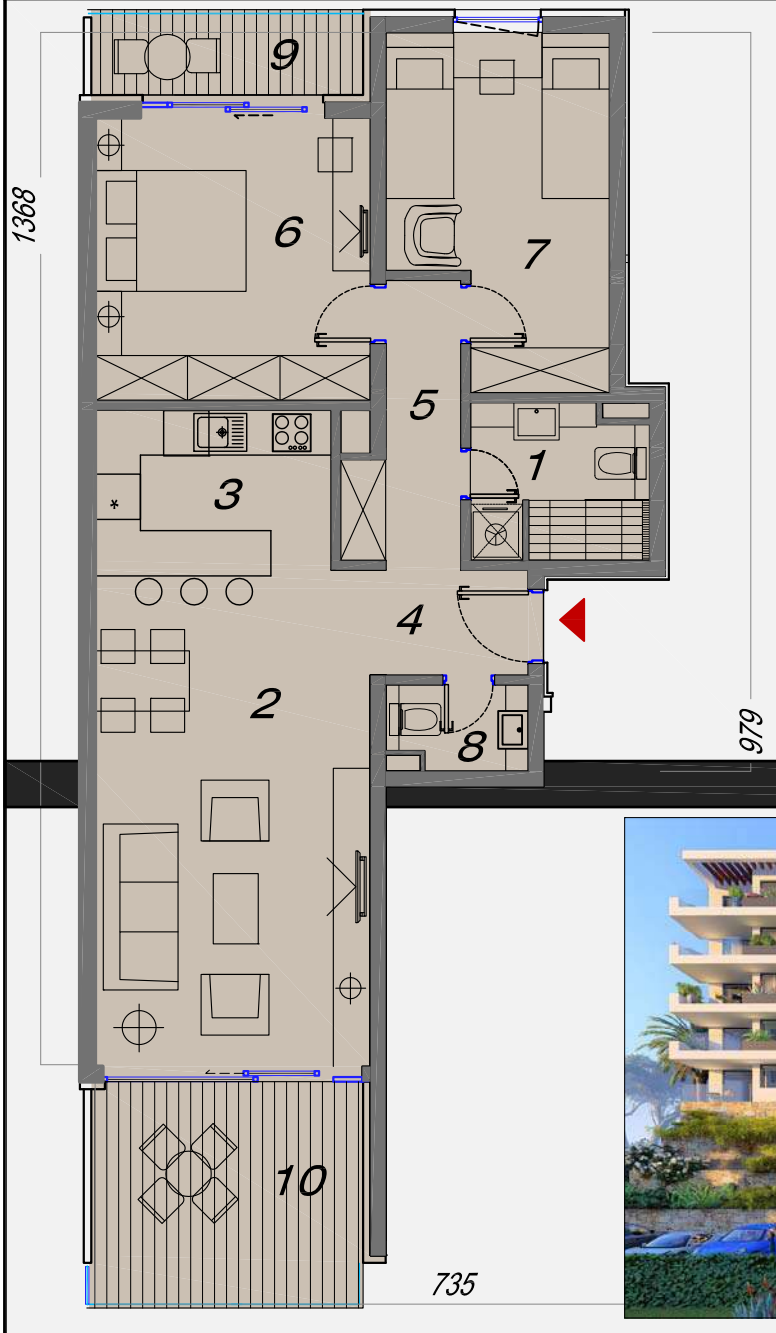

POZICIJA STANA U OBJEKTU

REKAPITUALCIJA POVRŠINA

BROJ PROST.	NAZIV PROSTORIJE	POVRŠINA /m²/	KOEFICJENT OBRAČUNA	PRODAJNA POVRŠINA /m²/
1	KUPAONICA	4,74	1,0	4.74
2	DNEVNI BORAVAK + BLAGOVAONICA	24,02	1,0	24.02
3	KUHINjA	6,63	1,0	6.63
4	HODNIK	2,93	1,0	2.93
5	WC	2,03	1,0	2.03
6	DEGAŽMAN	4,65	1,0	4.65
7	SPAVAĆA SOBA 1	13,69	1,0	13.69
8	SPAVAĆA SOBA 2	12,38	1,0	12.38
9	LOĐA 1	4,07	0,75	3.05
10	LOĐA 2	10,44	0,75	7.83
	UKUPNA NETTO PRODAJNA POVRŠINA			81.95

POZICIJA NA ETAŽI

ULAZ A | ULAZ B

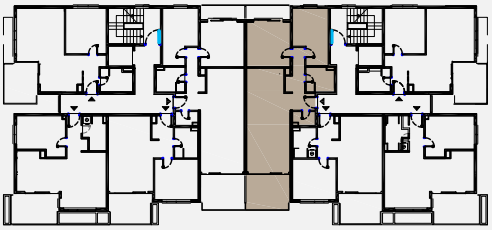

MJERILO 1:100 **LIST B 416**

STAMBENI KOMPLEKS "GLAVICA"

Višestambena građevina "1"

JEDNOSOBAN STAN S BALKONOM

BROJ STANA:	KAT :	UKUPNO NETO POVRŠINA:
B 17	4. KAT	P= 50,05 m²

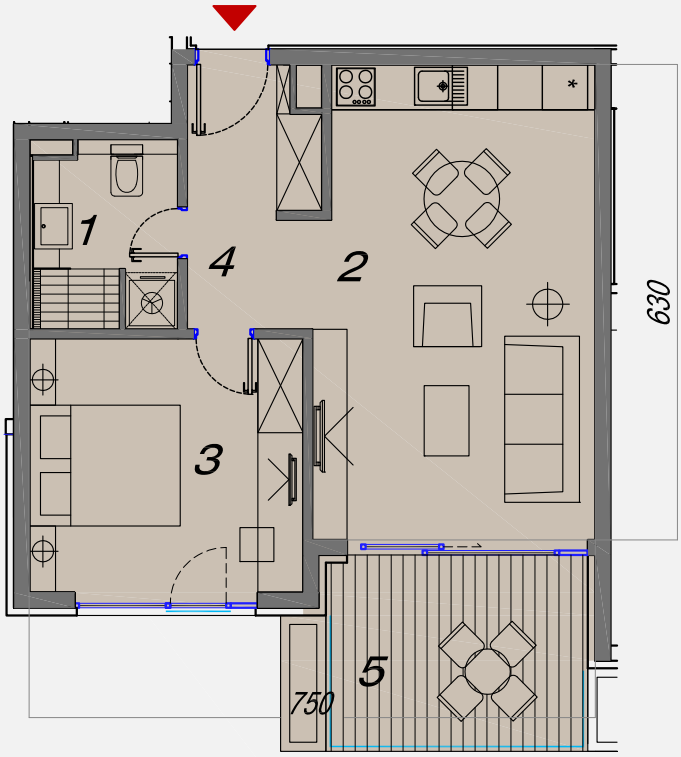

POZICIJA STANA U OBJEKTU

REKAPITULACIJA POVRŠINA

BROJ PROST.	NAZIV PROSTORIJE	POVRŠINA /m²/	KOEFICJENT OBRAČUNA	PRODAJNA POVRŠINA /m²/
1	KUPAONICA	4,62	1,0	4.62
2	D.B.+BLAGOVAONICA+KUHINJA	23,62	1,0	23.62
3	SPAVAĆA SOBA	12,23	1,0	12.23
4	HODNIK	5,24	1,0	5.24
5	BALKON	8,67	0,5	4.34
	UKUPNA NETO PRODAJNA POVRŠINA			50.05

POZICIJA NA ETAŽI

ULAZ A | ULAZ B

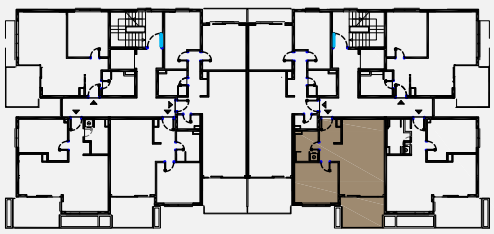

MJERILO 1:100

LIST B 417

STAMBENI KOMPLEKS "GLAVICA"

Višestambena građevina "1"

JEDNOSOBAN STAN S BALKONOM

BROJ STANA:	KAT :	UKUPNO NETO POVRŠINA:
B 18	4. KAT	P= 55.18m²

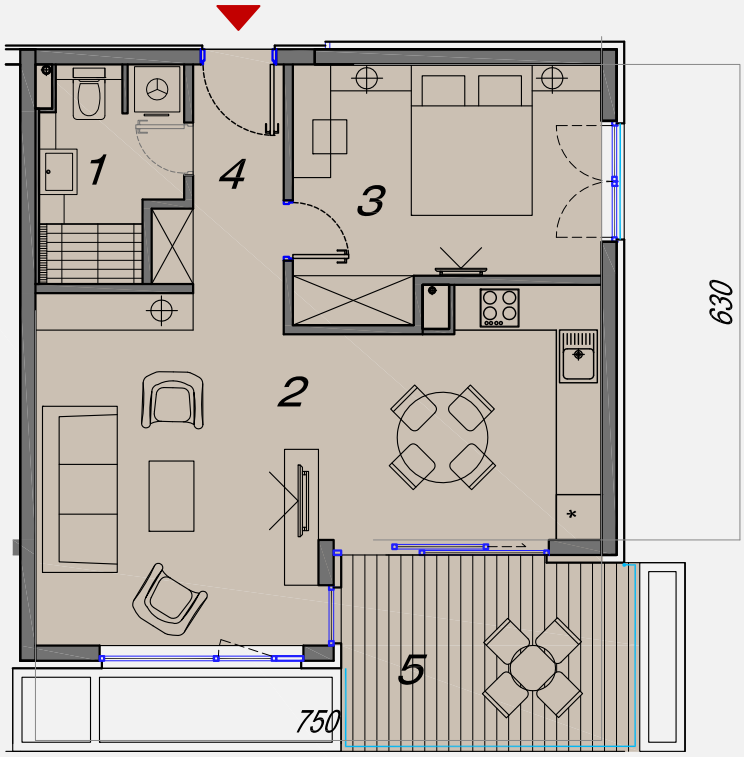

POZICIJA STANA U OBJEKTU

REKAPITULACIJA POVRŠINA

BROJ PROST.	NAZIV PROSTORIJE	POVRŠINA /m²/	KOEFICJENT OBRAČUNA	PRODAJNA POVRŠINA /m²/
1	KUPAONICA	4,78	1,0	4.78
2	D.B.+BLAGOVAONICA+KUHINJA	28,17	1,0	28.17
3	SPAVAĆA SOBA	12,50	1,0	12.50
4	HODNIK	4,78	1,0	4.78
5	BALKON	9,89	0,5	4.95
	UKUPNA NETO PRODAJNA POVRŠINA			55.18

POZICIJA NA ETAŽI

ULAZ A | ULAZ B

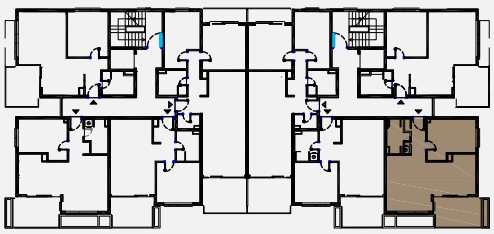

MJERILO 1:100

LIST B 418

STAMBENI KOMPLEKS "GLAVICA"

Višestambena građevina "1"

JEDNOSOBAN STAN S BALKONOM

BROJ STANA:	KAT :	UKUPNO NETO POVRŠINA:
B 19	4. KAT	P= 53,69 m²

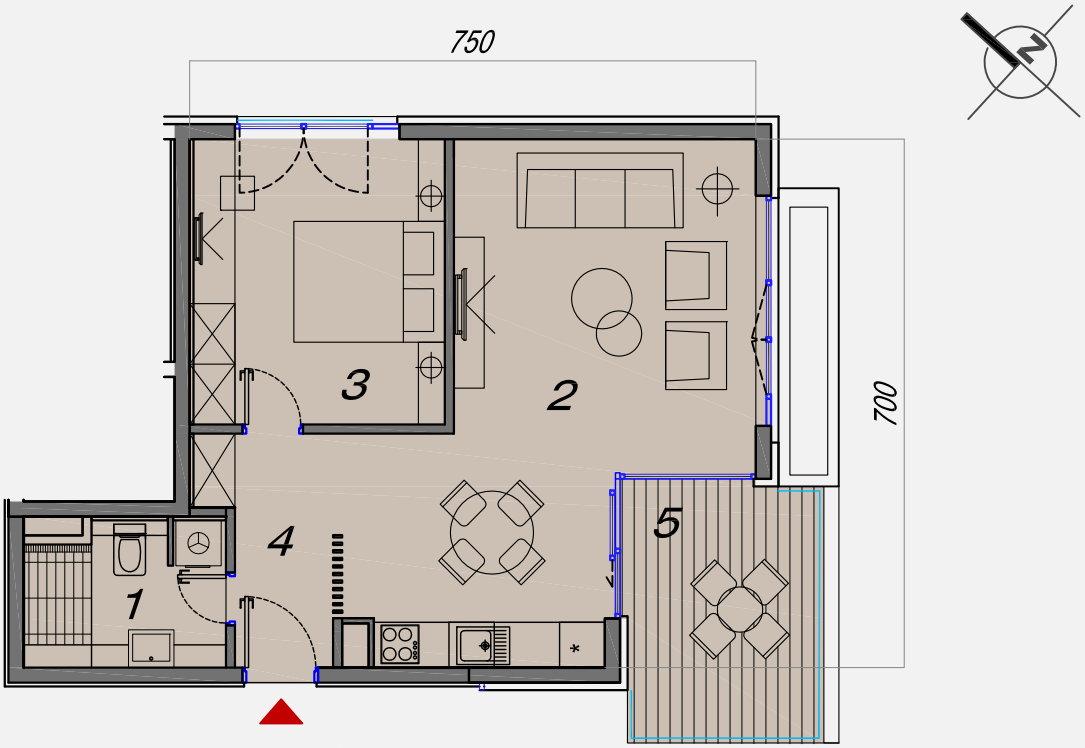

POZICIJA STANA U OBJEKTU

REKAPITULACIJA POVRŠINA

BROJ PROST.	NAZIV PROSTORIJE	POVRŠINA /m²/	KOEFICJENT OBRAČUNA	PRODAJNA POVRŠINA /m²/
1	KUPAONICA	4,90	1,0	4.90
2	D.B.+BLAGOVAONICA+KUHINJA	27,21	1,0	27.21
3	SPAVAĆA SOBA	12,59	1,0	12.59
4	HODNIK	4,57	1,0	4.57
5	BALKON	8,84	0,5	4.42
	UKUPNA NETO PRODAJNA POVRŠINA			53.69

POZICIJA NA ETAŽI

ULAZ A | ULAZ B

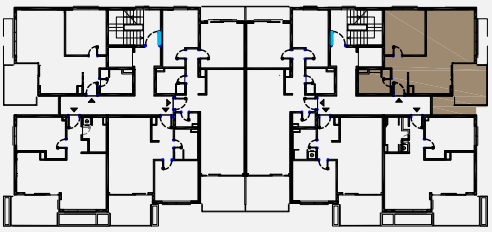

MJERILO 1:100

LIST B 419